



# FUNDO MUNICIPAL DE EDUCAÇÃO

- CENTRO

CNPJ: 30.731.257/0001-84 - CEP: - - SANTALUZ - BA

## NOTA DE LIQUIDAÇÃO

PROCESSO ADM: 178/2025

EMPENHO: 33 / 2026 N° SUB-EMPENHO: 451 Data do Sub-Empenho: 31/03/2026 TIPO DO EMPENHO: Estimativo

<b>FORNECEDOR</b>	
Nome: 5416 - GLOBAL MATERIAIS, SERVICOS E MANUTENCAO LTDA	Tipo Pessoa: Jurídica
Endereço: ALAMEDA SALVADOR, 001057	Complemento: EDIF SALVADOR SHOPPING BUSINE
Bairro: CAMINHO DAS ARVORES	Cidade: Estado:
CNPJ: 23.694.541/0001-62 Insc. Estadual:	CPF: RG:
Conta Corrente: 5884596 Agência: 0008	Banco: 422 - BANCO SAFRA S.A.
Tipo PIX: N° PIX:	

<b>DOTAÇÃO ORÇAMENTÁRIA</b>	
Reduzido: 1001.4451.1542 - ORÇAMENTÁRIO E SUPLEMENTAR	Data do Empenho: 20/01/2026
Unidade: 0701 - SECRETARIA MUNICIPAL DE EDUCAÇÃO	
Função: 12 - Educação	
Sub-Função: 365 - Educação Infantil	
Programa: 004 - EDUCALUZ	
Ação: 1.001 - Investimentos em Equipamentos da Educação Infantil	
Elemento: 4.4.90.51.00 - Obras e Instalações	
Fonte: 1542 - Transferências do FUNDEB - Complementação da União - VAAT	
Sub-Elemento: 4.4.90.51.99 - OUTRAS OBRAS E INSTALAÇÕES	

Modalidade: (Lei 14133/21) Concorrência	N° Lic.: 007-2025CE	Saldo Anterior	Valor do Empenho	Saldo Atual
Convênio:	Contrato: 1066-2025	1.534.090,44	110.476,39	1.423.614,05
Patrimônio: -				

<b>HISTÓRICO</b> REFERENTE CONTRATAÇÃO DE EMPRESA DE ENGENHARIA PARA CONSTRUÇÃO DO CENTRO DE ATENDIMENTO MULTIDISCIPLINAR ESPECIALIZADO LUZENSE LOCALIZADO NA SEDE DO MUNICÍPIO DE SANTALUZ-BA. CONFORME CONTRATO Nº1066/2025, CONCORRÊNCIA ELETRÔNICA Nº007/2025. OBRA Nº055/2025. BOLETIM DE MEDIÇÃO 09. PERÍODO DE MEDIÇÃO: 01/03/2026 À 27/03/2026. NFS-e: 2026962.	<b>Movimentação Empenho</b>		
	Saldo Anterior	Sub-Empenho	Saldo Atual
	174.895,65	174.895,65	0,00

Data do Empenho: 20/01/2026 Data do Liquidação: 31/03/2026

RETENÇÕES		
Código	Descrição	Valor
2.1.8.8.1.01.02.00.00.009	CONTRIBUIÇÃO AO RGPS - Fonte 1542 INSS	3.060,67
2.1.8.8.1.01.04.00.00.009	IRRF - Fonte 1542	2.098,75
2.1.8.8.1.01.08.00.00.009	ISS - Fonte 1542	4.372,39
## Cento e sessenta e cinco mil e trezentos e sessenta e três reais e oitenta e quatro centavos ##		9.531,81
		<b>Valor Retido</b>
		<b>Valor Líquido</b>
		165.363,84

### DOCUMENTOS COMPROBATÓRIOS

NOTA FISCAL	Data Emissão	Número	Série	Sub-Série	Data Validade	Valor R\$
	30/03/2026	2026962	U			174.895,65
Quantidade: 1						Total: 174.895,65

### DESDOBRAMENTOS ( PCASP )

Código	Descrição	Valor R\$
123210601	LIQUIDAÇÃO OBRAS EM ANDAMENTO	174.895,65

<p>Declaro que os materiais foram recebidos e/ou serviços prestados em 31/03/2026.</p> <p style="text-align: center;"></p> <p>MARLI NUNES LIMA Secretária de Educação CPF: 930.248.435-15</p>	<p>Declaro que a despesa relativa a nota de empenho supra está liquidada em 31/03/2026, podendo efetuar o pagamento.</p> <p style="text-align: center;"></p> <p>NAIARA DA CUNHA CARMO Diretor Contábil Matrícula: 6408</p>
---	--

**DOCUMENTAÇÃO CONFERIDA**  
EM 31/03/2026  
**CARLOS ANTÔNIO DA SILVA FILHO**  
**CONTROLADOR INTERNO**  
**PORTARIA 012/2026**







# PREFEITURA MUNICIPAL DE SANTALUZ

Av. Getúlio Vargas - Centro Administrativo Cep: 48.880-000 - Santaluz-BA.  
Telefone: 75 3265-2843 www.santaluz.ba.gov.br



Santaluz, 31/03/2026

A empresa:

GLOBAL CONSTRUÇÕES SERVIÇOS E MANUTENÇÕES; CNPJ: 23.694.541/0001-62

Endereço:

AVENIDA SANTOS DUMONT, 1883, ANDAR 3 SALA 305 – CENTRO – LAURO DE FREITAS – CEP:  
42702-400 – BA

ORIENTAÇÕES PARA EMPENHO
<b>FONTE DE PAGAMENTO:</b> SECRETÁRIA DE EDUCAÇÃO
<b>AÇÃO:</b> FUNDEB
<b>HISTÓRICO:</b> CONSTRUÇÃO DO CENTRO DE ATENDIMENTO MULTIDISCIPLINAR ESPECIALIZADO LUZENSE LOCALIZADO NA SEDE DO MUNICIPIO DE SANTALUZ BA
<b>Processo Licitatório:</b> 007/2025
<b>Contrato:</b> 1066/2025 <b>Processo administrativo:</b> 178/2025 <b>Nº da obra:</b> 055/2025
<b>Nº da Nota Fiscal (Matricula):</b> 2026962 <b>VALOR DA NOTA:</b> R\$ 174.895,65 <b>PERÍODO DA MEDIÇÃO:</b> 01/03/2026 A 27/03/2026 <b>DOCUMENTOS EM ANEXO.</b> <b>RELATÓRIO FOTOGRAFICO, CERTIDÕES, NOTA FISCAL, BM , RDO, RELATÓRIO DA GFIP CP, DCTFWEB CP .</b>
Recurso – FUNDEB

Atenciosamente,

  
Victor Araujo de Almeida  
Engenheiro Civil  
CREA 052154022-4



**PREFEITURA MUNICIPAL DE LAURO DE FREITAS**Secretaria da Fazenda  
Coordenação Tributária**Nota Fiscal de Serviços Eletrônica - NFS-e**

Número da Nota

2026962

Data e Hora de Emissão

30/03/2026 12:14:29

Código de Verificação

24D91D6FB

A autenticidade desta Nota Fiscal de Serviços Eletrônica, poderá ser confirmada na página da PREFEITURA MUNICIPAL DE LAURO DE FREITAS na Internet, no endereço <http://www.laurodefreitas.ba.gov.br> ou através da leitura do QR Code.**PRESTADOR DE SERVIÇOS**

CPF/CNPJ: 23.694.541/0001-62

Inscrição Estadual

Inscrição 0010045273

Nome/Razão GLOBAL CONSTRUÇÕES SERVIÇOS E MANUTENÇÕES LTDA

Endereço: AVENIDA SANTOS DUMONT, 1883, ANDAR 3 SALA 305

Bairro: Centro

Município: LAURO DE FREITAS

UF: BA

CEP: 42702-400

Email: RODRIGO\_DDD91@HOTMAIL.COM

**TOMADOR DE SERVIÇOS**

CPF/CNPJ/CRI: 13.807.870/0001-19

Inscrição

Inscrição Estadual:

Nome/Razão MUNICÍPIO DE SANTALUZ

Endereço: praça coronel José leitão, 06

Bairro: CENTRO

Município: SANTALUZ

UF: BA

CEP: 48880-000

Email:

LOCAL DA PRESTAÇÃO DO(S) SERVIÇO(S): Santaluz - BA

**DISCRIMINAÇÃO DOS SERVIÇOS**

OBRA CONSTRUCAO DO CENTRO DE ATENDIMENTO MULTIDISCIPLINAR ESPECIALIZADO LUZENSE LOCALIZADO NA SEDE DO MUNICIPIO DE SANTALUZ BA N DO PROCESSO ADMINISTRATIVO 1782025 N CONTRATO 10662025 N CONCORRENCIA ELETRONICA 0072025 N DA OBRA 0552025 BM 09 PERIODO DA MEDICAO 01032026 A 27032026 VALOR TOTAL R\$ 174.895,65 VL MAO DE OBRA 50% R\$ 87.447,83 VALOR DE MATERIAL 50% R\$ 87.447,83 BC DE INSS R\$ 87.447,83 x 3,5% R\$ 3.060,67 BC DE ISS R\$ 87.447,83 x 2,50% R\$ 2.186,20 VALOR LIQUIDO R\$ 169.648,78 DADOS BANCARIOS BANCO SAFRA - AG 0008 CC 5884596

DECLARO PARA OS DEVIDOS FINS QUE:	
<input checked="" type="checkbox"/>	O(s) Serviço(s) foi(ram) prestado(s)
<input type="checkbox"/>	O(s) Material(is) foi(ram) recebido(s)
<input type="checkbox"/>	A(s) Obra(s) foi(ram) efetua
30/03/26 <i>Victor Araujo de Almeida</i> Assin	

*Victor Araujo de Almeida*  
Victor Araujo de Almeida  
Engenheiro Civil  
CREA 052154022-4

VALOR TOTAL DA NOTA FISCAL : R\$ 174.895,65

**ATIVIDADE**

0004299599 - Outras Obras De Engenharia Civil Não Especifici

ITEM DA LISTA DE SERVIÇOS: ( Lei Municipal 1572/2015 )

070201 - Execução, por administração, de obras de construção civil, hidráulica ou elétrica e de outras obras semelhantes, inclusive sondagem, perfuração de poços, escavação, drenagem e irrigação, terraplanagem,

Valor Total Deduções (R\$)	Base de Cálculo (R\$)	Alíquota (%)	Valor do ISS (R\$)	ISSQN Retido (R\$)
87.447,83	87.447,82	2,50	2186,20	Sim

**RETENÇÃO DE IMPOSTOS**

PIS (R\$)	COFINS (R\$)	INSS (R\$)	IRRF (R\$):	CSLL (R\$):	OUTRAS RETENÇÕES (R\$):
0,00	0,00	3.060,67	0,00	0,00	0,00

VALOR LÍQUIDO DA NOTA FISCAL : R\$ 169.648,78

**INFORMAÇÕES COMPLEMENTARES**

Competência: 03/2026 - Tributado fora do Município de Lauro de Freitas - Retido

NBS: 101029000 - Serviços de construção de obras de engenharia civil não classificados em subposições anteriores

Benefício Municipal: -

Autentique  
Via QR Code

Percentual de Total da Dedução: 50,0%



PREFEITURA MUNICIPAL DE SANTA LUZ  
PRAÇA DO TANQUE GRANDE  
13.807.870/0001-19

DOCUMENTO DE ARRECAÇÃO MUNICIPAL - DAM

# ISSQN Terceiros

Nº DAM: 617294		CONTRIBUINTE 31124 - GLOBAL CONSTRUCOES SERVICOS E MANUTENCOES LTDA			INSCRIÇÃO:	
TIPO / NOME LOGRADOURO:					NÚMERO:	
COMPLEMENTO:		BAIRRO:		MUNICÍPIO:		UF:
<b>DOCUMENTOS</b>						
C.N.P.J. / CPF: 23.694.541/0001-62			R.G.:		ORGÃO	
<b>TOMADOR</b>						
CONTRIBUINTE TOMADOR: FUNDO MUNICIPAL DE EDUCACAO				C.N.P.J. / CPF: 30.731.257/0001-84		
<b>COMPOSIÇÃO DO TRIBUTO</b>						
Base Cálculo:	Aliquota (%)	Valor R\$	Taxa Expediente R\$:	Valor Total R\$:		
87.447,83	5,000	4.372,39		4.372,39		
<b>DADOS PARA PAGAMENTO</b>						
DATA LANÇAMENTO: 31/03/2026	MÊS REFERÊNCIA: Março	EXERCÍCIO: 2026	DATA EMISSÃO: 31/03/2026 02:55:06	DATA DE VENCIMENTO: 30/04/2026		
INSTRUÇÕES: NF-e Nº 2026962 - DATA DE EMISSÃO: 30/03/2026  Vencimento original: 30/04/2026			(=) VALOR DEVIDO - R\$	4.372,39		
			(-) VALOR DO DESCONTO - R\$			
			(+) CORREÇÃO MONETÁRIA - R\$			
			(+) MULTA DE MORA - R\$			
			(+) JUROS DE MORA - R\$			
			(=) VALOR A PAGAR - R\$	4.372,39		



Operador:



8173000043 . 4      72393906202 . 9      60430011200 . 9      00061729412 . 9

## AUTENTICAÇÃO MECÂNICA

VIA CONTRIBUINTE

DESTAQUE AQUI

VÁLIDO SOMENTE SE AUTENTICADO MECANICAMENTE POR BANCO AUTORIZADO



8173000043 . 4      72393906202 . 9      60430011200 . 9      00061729412 . 9

ATENÇÃO: NÃO AMASSE, NÃO DOBRE, NÃO PERFURE



PREFEITURA MUNICIPAL DE SANTA LUZ  
13.807.870/0001-19  
PRAÇA DO TANQUE GRANDE

DOCUMENTO DE ARRECAÇÃO MUNICIPAL - DAM

# ISSQN Terceiros



MÊS REFERÊNCIA: Março	Nº DAM: 617294	EXERCÍCIO 2026	DATA 31/03/2026 02:55:06	DATA VENCIMENTO: 30/04/2026
INSCRIÇÃO			(=) VALOR DEVIDO - R\$	4.372,39
GLOBAL CONSTRUCOES SERVICOS E			(=) VALOR A PAGAR - R\$	4.372,39





PREFEITURA MUNICIPAL DE SANTA LUZ  
PRAÇA DO TANQUE GRANDE  
13.807.870/0001-19

DOCUMENTO DE ARRECAÇÃO MUNICIPAL - DAM  
I.R.R.F - 2026

I.R.R.F

Nº DAM: 617292	CONTRIBUINTE 31124 - GLOBAL CONSTRUCOES SERVICOS E MANUTENCOES	INSCRIÇÃO: 31124
TIPO / NOME LOGRADOURO: AV SANTOS DUMONT		NÚMERO: 1883
COMPLEMENTO: ANDAR 3 SALA 305	BAIRRO: CENTRO	MUNICÍPIO: LAURO DE FREITAS UF: BA
<b>DOCUMENTOS</b>		
C.P.F.:	R.G.:	ORGÃO C.N.P.J.: 23.694.541/0001-62
<b>DESCRIÇÃO DA ATIVIDADE</b>		
CÓDIGO ATIV: 433	ESPECIFICAÇÃO: I.R.R.F	
<b>COMPOSIÇÃO DO TRIBUTO</b>		
Base Cálculo:	Quantidade/Alíquota (%) 1,000	Valor UFPM: 1,000 Valor R\$ 2.098,75 Taxa Expediente R\$: Valor Total R\$: 2.098,75
<b>DADOS PARA PAGAMENTO</b>		
DATA LANÇAMENTO: 31/03/2026	PARCELA: 1/1	EXERCÍCIO 2026
Composição do Imposto/Lançamentos		DATA EMISSÃO: 01/04/2026 08:12:43
Valor do Tributo: 2.098,75	Vlr. Devido sem Desconto (VD): 2.098,75	(=) VALOR DEVIDO - R\$ 2.098,75
Taxa de Expediente:	Vlr. do Desconto: 0,00	(-) VALOR DO DESCONTO - R\$
Valor de Base Cálculo: 2.098,75	Vlr. Devido com Desconto 2.098,75	(+) CORREÇÃO MONETÁRIA - R\$
INSTRUÇÕES: NF-e Nº 2026962 - DATA DE EMISSÃO: 30/03/2026 Vencimento original: 30/04/2026		(+) MULTA DE MORA - R\$
		(+) JUROS DE MORA - R\$
		(=) VALOR A PAGAR - R\$ 2.098,75



Operador:



8172000020 . 3    98753906202 . 4    60430010100 . 2    00061729207 . 3

**AUTENTICAÇÃO MECÂNICA**

VIA CONTRIBUINTE

DESTAQUE AQUI

VÁLIDO SOMENTE SE AUTENTICADO MECANICAMENTE POR BANCO AUTORIZADO



8172000020 . 3    98753906202 . 4    60430010100 . 2    00061729207 . 3

**ATENÇÃO: NÃO AMASSE, NÃO DOBRE, NÃO PERFURE**



PREFEITURA MUNICIPAL DE SANTA LUZ  
PRAÇA DO TANQUE GRANDE  
13.807.870/0001-19

DOCUMENTO DE ARRECAÇÃO MUNICIPAL - DAM  
I.R.R.F - 2026

I.R.R.F



PARCELA: 1/1	Nº DAM: 617292	EXERCÍCIO 2026	DATA EMISSÃO: 01/04/2026 08:12:43	DATA VENCIMENTO: 30/04/2026
INSCRIÇÃO: 31124			(=) VALOR DEVIDO - R\$	2.098,75
GLOBAL CONSTRUCOES SERVICOS E			(=) VALOR A PAGAR - R\$	2.098,75





Obra - CONTRATAÇÃO DE EMPRESA DE ENGENHARIA PARA CONSTRUÇÃO DO SINAPI - CENTRO DE ATENDIMENTO MULTIDISCIPLINAR ESPECIALIZADO LUZENSE LOCALIZADO NA SEDE DO MUNICÍPIO DE SANTALUZ-BA

Bancos - B.D.I.  
- 04/2025 - Bahia 23,54%  
SBC - 04/2025 - Bahia  
ORSE - 04/2025 - Sergipe  
SEINFRA - 028 - Ceará

PERÍODO DE 01/03/2026 A 27/03/2026

OBRA Nº 552/2025 PROCESSO ADMINISTRATIVO N º 178-2025 CONTRATO Nº 1066-2025 CONCORRÊNCIA ELETRÔNICA Nº 007-2025 GLOBAL CONSTRUTORES - 26.684.541/0001-62

Item	Código Banco	Descrição	Und	Quant.	Valor Unit	Valor Unit com BDI	Total	MEDIÇÃO 09		ACUMULADO		SALDO	
								QUANT.	PREÇO TOTAL	QUANT.	PREÇO TOTAL	QUANT.	PREÇO TOTAL
1		ADMINISTRAÇÃO DE OBRA		1		395.860,80	395.860,80						
1.1	90778	ENGENHEIRO CIVIL DE OBRA PLENO COM ENCARGOS COMPLEMENTARES	H	384	135,07	160,86	64.074,24	22,00	R\$ 3.875,92	166,00	R\$ 27.898,76	218,00	R\$ 36.375,48
1.2	93572	ENCARREGADO GERAL DE OBRAS COM ENCARGOS COMPLEMENTARES	MES	12	7.120,88	8.787,13	105.585,68	0,50	R\$ 4.388,57	5,50	R\$ 48.384,22	6,50	R\$ 57.181,35
1.3	93953	ALMOXARIFE COM ENCARGOS COMPLEMENTARES	MES	12	5.557,44	6.865,66	82.387,92	0,50	R\$ 3.432,83	5,50	R\$ 37.761,13	6,50	R\$ 44.620,79
1.4	94295	MESTRE DE OBRAS COM ENCARGOS COMPLEMENTARES	MES	12	9.702,20	11.980,09	143.833,00	0,50	R\$ 5.953,06	5,50	R\$ 65.923,30	6,50	R\$ 77.909,09
2		SERVIÇOS PRELIMINARES		1		181.599,57	181.599,57						
2.1	103659	FORNECIMENTO E INSTALAÇÃO DE PLACA DE OBRA COM CHAPA GALVANIZADA E ESTRUTURA DE MADEIRA. AF_03/2022_PS	m²	6	378,76	467,92	2.807,52		R\$	6,00	R\$ 2.807,52		R\$
2.2	97847	REMOÇÃO DE TELHAS DE FIBROCIMENTO METÁLICA E CERÂMICA, DE FORMA MANUAL, SEM REAPROVEITAMENTO. AF_09/2023	m²	122	3,97	4,90	597,80		R\$	122,00	R\$ 597,80		R\$
2.3	97855	REMOÇÃO DE PRISO DE BLOCO INTERTRAVADO OU DE PEDRA PORTUGUESA, DE FORMA MANUAL, COM REAPROVEITAMENTO. AF_09/2023	m²	1558,7	20,35	25,14	39.185,71		R\$	1.556,70	R\$ 39.185,72		R\$ 0,01
2.4	97830	DEMOLIÇÃO DE ESTRUTURAS DE CONCRETO ARMADO EM GERAL DE FORMA MECANIZADA COM ROMPELO ACOPLADO EM ESCAVADEIRA HIDRÁULICA, SEM REAPROVEITAMENTO. AF_09/2023	m³	24,7	56,99	99,17	1.708,49		R\$	24,70	R\$ 1.708,50		R\$ 0,01
2.5	97821	DEMOLIÇÃO DE ALVENARIA DE BLOCO FURADO, DE FORMA MANUAL, COM REAPROVEITAMENTO. AF_09/2023	m³	54,4	127,84	157,63	8.591,39		R\$	54,40	R\$ 8.591,39		R\$
2.6	C1622	LIGAÇÃO PROVISÓRIA DE ÁGUA E SANITÁRIO	UN	1	3.314,99	4.095,33	4.095,33		R\$	1,00	R\$ 4.095,33		R\$
2.7	98459	TAPUME COM TELHA METÁLICA. AF_03/2024	m²	390	81,68	100,90	39.351,00		R\$	390,00	R\$ 39.351,00		R\$
2.8	99059	LOCAÇÃO CONVENCIONAL DE OBRA, UTILIZANDO GABARITO DE TABUAS CORRIDAS PONTALETADAS A CADA 2,00M - 2 UTILIZAÇÕES. AF_03/2024	M	167,8	64,89	80,16	13.450,84		R\$	167,80	R\$ 13.450,84		R\$
2.9	73805001	BARRAÇÃO DE OBRA PARA ESCRITÓRIO, REFETÓRIO, ALMOXERIFADO E BANHEIRO	m²	68	554,94	685,57	46.618,76		R\$	68,00	R\$ 46.618,76		R\$
2.10	C2850	INSTALAÇÕES PROVISÓRIAS DE LUZ, FORÇA, TELEFONE E LÓGICA	UN	1	1.400,43	1.730,09	1.730,09		R\$	1,00	R\$ 1.730,09		R\$
2.11	95469	VASO SANITÁRIO SIFONADO CONVENCIONAL COM LOUCA BRANCA - FORNECIMENTO E INSTALAÇÃO. AF_01/2020	UN	2	267,44	330,39	660,78		R\$	2,00	R\$ 660,78		R\$
2.12	86943	LAVATORIO LOUCA BRANCA SUSPENSÃO, 29,5 X 39CM OU EQUIVALENTE, PADRÃO POPULAR, INCLUSIVE SIFÃO FLEXÍVEL EM PLÁSTICO E ENXARGE FLEXÍVEL 30CM EM PLÁSTICO. INCLUSIVE MANTA CORADA DE MESA, PADRÃO POPULAR - FORNECIMENTO E INSTALAÇÃO. AF_01/2020	UN	2	231,20	285,62	571,24		R\$	2,00	R\$ 571,24		R\$
2.13	93591	TRANSPORTE COM CAMINHÃO BASCULANTE DE 14 M³, EM VIA URBANA EM LEITO NATURAL (UNIDADE: M3XKM). AF_07/2020	M3XKM	791	2,29	2,82	2.230,82		R\$	791,00	R\$ 2.230,82		R\$
3		MOVIMENTO DE TERRA		1		153.398,68	153.398,68						
3.1	C0328	ATERRO/COMPACTAÇÃO MECÂNICA E CONTROLE, MAT. DE AQUISIÇÃO	m³	1654,85	95,54	116,03	125.884,24		R\$	902,80	R\$ 106.557,48	162,05	R\$ 19.126,76
3.2	96523	ESCAVAÇÃO MANUAL PARA BLOCO DE COROAMENTO OU SAPATA (INCLUINDO ESCAVAÇÃO PARA COLOCAÇÃO DE FORMAS). AF_01/2024	m³	183,17	103,63	128,02	20.889,02		R\$	163,17	R\$ 20.889,02		R\$
3.3	96527	ESCAVAÇÃO MANUAL PARA VIGA BALDRAME OU SAPATA CORRIDA (INCLUINDO ESCAVAÇÃO PARA COLOCAÇÃO DE FORMAS). AF_01/2024	m³	48,49	113,67	140,67	6.921,06		R\$	48,49	R\$ 6.921,06		R\$
3.4	101617	PREPARO DE FUNDO DE VALA COM LARGURA MAIOR OU IGUAL A 1,5 M E MENOR QUE 2,5 M (ACERTO DO SOLO NATURAL). AF_08/2020	m²	1	3,52	4,34	4,34		R\$	1,00	R\$ 4,34		R\$
4		CONCRETO ARMADO - FUNDAÇÃO - SAPATA E BALDRAME		1		276.137,82	276.137,82						
4.1	96519	LASTRO DE CONCRETO MAGRO, APLICADO EM BLOCOS DE COROAMENTO OU SAPATAS, ESPESSURA DE 5 CM. AF_01/2024	m²	250,36	41,08	50,78	12.705,27		R\$	200,31	R\$ 10.167,74	50,05	R\$ 2.540,53



*Victor Araujo de Almeida*  
Victor Araujo de Almeida  
Engenheiro Civil  
CREA 052154022-4

AVENIDA SANTOS DUMONT, 1883 - ANDAR 3 SALA 305, CENTRO.  
LAURO DE FREITAS-BA, CEP 42.702-400

CAMILLA RIBEIRO Assinado de forma digital por CAMILLA RIBEIRO CRUZ BARRETO COSTA  
RIBEIRO CRUZ BARRETO COSTA  
FERREIRA:045314 FERREIRA:045314075  
07504 04

4.2	86557	SINAPI	m³	104,97	647,79	800,27	84.004,34	1,72 %				94,47	R\$	75.601,51	10,50	R\$	8.402,83
4.3	96534	SINAPI	m³	782,08	83,07	102,62	80.257,04	1,64 %				703,87	R\$	72.231,14	78,21	R\$	8.025,90
4.4	104919	SINAPI	KG	1577,15	11,12	13,73	21.654,26	0,44 %				1.419,44	R\$	19.458,91	157,71	R\$	2.185,35
4.5	104918	SINAPI	KG	1652,78	12,70	15,68	25.915,59	0,53 %				1.487,54	R\$	23.324,63	185,24	R\$	2.590,96
4.6	92915	SINAPI	KG	533,02	16,03	19,80	10.553,79	0,22 %				479,60	R\$	9.496,08	53,42	R\$	1.057,71
4.7	98557	SINAPI	m²	770,5	43,12	53,27	41.044,53	0,84 %				695,45	R\$	36.940,08	77,05	R\$	4.104,45
5				1		140.629,36	140.629,36	2,88 %									
5.1	92443	SINAPI	m³	704,93	46,64	57,61	40.611,01	0,63 %				543,40	R\$	31.305,27	181,53	R\$	9.305,74
5.2	92762	SINAPI	KG	3567,97	9,21	11,37	40.567,81	0,63 %				3.027,45	R\$	34.422,11	540,52	R\$	6.145,70
5.3	92759	SINAPI	KG	631,85	12,92	15,96	10.084,32	0,21 %				507,42	R\$	8.098,42	124,43	R\$	1.985,90
5.4	103669	SINAPI	m²	44,02	507,77	1.121,45	49.366,22	1,01 %				43,39	R\$	47.538,27	1,69	R\$	1.827,95
6				1		191.677,04	191.677,04	3,83 %									
6.1	92467	SINAPI	m²	829,9	93,75	119,81	96.110,71	1,97 %				500,69	R\$	57.964,61	329,21	R\$	38.125,80
6.2	92761	SINAPI	KG	1081,95	10,54	13,02	14.086,96	0,29 %				592,90	R\$	7.719,56	489,05	R\$	6.397,42
6.3	92762	SINAPI	KG	1012,72	9,21	11,37	11.514,62	0,24 %				403,75	R\$	4.590,64	608,97	R\$	6.923,98
6.4	92763	SINAPI	KG	10,11	7,62	9,41	95,13	0,00 %				-	R\$	-	10,11	R\$	95,13
6.5	103662	SINAPI	m²	52,28	926,48	1.144,57	59.688,11	1,23 %				21,10	R\$	24.150,43	31,16	R\$	35.697,68
6.6	92759	SINAPI	KG	626,94	12,92	15,96	10.031,49	0,21 %				331,65	R\$	5.293,13	296,89	R\$	4.736,36
7				1		11.672,47	11.672,47	0,24 %									
7.1	83901	SINAPI	M	208,99	27,98	34,56	7.222,66	0,15 %				168,50	R\$	5.823,36	40,49	R\$	1.399,33
7.2	105030	SINAPI	M	92,3	39,03	48,21	4.448,76	0,09 %				65,00	R\$	3.133,65	27,30	R\$	1.316,13
8				1		19.396,22	19.396,22	0,40 %									
8.1	101956	SINAPI	m²	130,72	76,99	95,11	12.432,77	0,25 %				40,00	R\$	3.804,40	90,72	R\$	8.628,37
8.2	98557	SINAPI	m²	130,72	43,12	53,27	6.963,45	0,14 %				40,00	R\$	2.130,80	90,72	R\$	4.832,65
9				1		451.074,34	451.074,34	9,24 %									
9.1	97083	SINAPI	m²	1347,21	3,66	4,52	6.095,38	0,12 %				1.048,91	R\$	4.741,07	288,30	R\$	1.348,31
9.2	96622	SINAPI	m²	67,36	213,72	264,02	17.784,39	0,36 %				50,08	R\$	13.216,84	17,30	R\$	4.567,54
9.3	97087	SINAPI	m²	1347,23	2,21	2,73	3.677,93	0,08 %				1.000,91	R\$	2.732,48	346,32	R\$	945,45
9.4	98557	SINAPI	m²	1347,23	97,17	120,04	161.721,48	3,31 %				791,70	R\$	95.035,07	555,63	R\$	66.685,81
9.5	ORSE		m²	209,05	85,96	105,92	22.121,67	0,45 %				-	R\$	-	209,05	R\$	22.121,67

Assinado de forma digital por CAMILLA RIBEIRO CRUZ BARRETO COSTA FERREIRA:045314075 COSTA FERREIRA:04531407504

CAMILLA RIBEIRO CRUZ BARRETO COSTA FERREIRA:045314075 COSTA FERREIRA:04531407504

AVENIDA SANTOS DUMONT, 1883, ANDAR 3 SALA 305, CENTRO, LAURO DE FREITAS-BA, CEP 42.702-400

Victor Afonso de Almeida  
Engenheiro Civil  
CREA 052154022-4



9.6	104162	SINAPI	PISO EM GRANULITE MARMORITE OU GRANITINA EM AMBIENTES INTERIORES. ESPESSURA DE 8 MM INCLUSIVE MISTURA EM BETONEIRA COM COCAÇÃO DAS MANTAS, APLICAÇÃO DO PISO, 4 POLÍMERTOS COM POLTRIZ, ESTUCAMENTO, SELADOR E CERA. AF_06/2022	m²	412,72	63,51	115,52	47.877,41	0,36 %	R\$				412,72	R\$	47.877,41
9.7	98680	SINAPI	PISO CIMENTADO, TRACO 1:3 (CIMENTO E AREIA), ACABAMENTO LISO, ESPESSURA 3,0 CM, PREPARO MECÂNICO DA ARGAMASSA. AF_06/2020	m²	613,4	50,06	61,84	37.932,85	0,78 %	R\$				613,40	R\$	37.932,85
9.8	9774	ORSE	Revestimento cerâmico para piso ou parede, 80 x 80 cm, c/ piso porcelanato urbano natural Ret, INCEPA ou similar, PEI 5, aplicado com argamassa industrializada ac-li, rejuntado, exclusive regularização de base ou embopo	m²	613,4	89,11	110,08	67.523,07	1,36 %	R\$				613,40	R\$	67.523,07
9.9	93881	SINAPI	EXECUÇÃO DE PAVIMENTO EM PISO INTERTRAVADO, COM BLOCO RETANGULAR COLORIDO DE 20 X 10 CM, ESPESSURA 6 CM. AF_10/2022	m²	352	77,20	95,37	33.570,24	0,69 %	R\$				352,00	R\$	33.570,24
9.10	C4849	SEINFRA	GRAMA SINTÉTICA ESPORTIVA PARA FUTEBOL EM POLIETILENO, COM ALTURA MÍNIMA DE 50MM (FORNECIMENTO E COLOCAÇÃO)	m²	47,08	141,79	175,16	8.246,53	0,17 %	R\$				47,08	R\$	8.246,53
9.11	98504	SINAPI	PLANTIO DE GRAMA BATAIAS EM PLACAS. AF_07/2024	m²	57,9	12,41	15,33	887,00	0,02 %	R\$				57,90	R\$	887,00
9.12	2384	ORSE	Fornecimento e espalhamento de terra vegetal preparada	m²	57,9	164,72	203,49	1.178,20	0,02 %	R\$				57,9	R\$	1.178,20
9.13	101094	SINAPI	PISO PODOATIL DE ALERTA OU DIRECIONAL, DE BORRACHA, ASSENTADO SOBRE ARGAMASSA. AF_05/2020	M	200,96	171,85	212,30	42.663,80	0,87 %	R\$				200,96	R\$	42.663,80
10			SISTEMA DE VEDAÇÃO		1		308.803,39	308.803,39	6,32 %	R\$						
10.1	103322	SINAPI	ALVENARIA DE VEDAÇÃO DE BLOCOS CERÂMICOS FURADOS NA VERTICAL DE 8X19X29 CM (ESPESSURA 9 CM) E ARGAMASSA DE ASSENTAMENTO COM PREPARO EM BETONEIRA. AF_12/2021	m²	2599,67	56,92	70,31	182.782,78	3,74 %	R\$	24.608,30	1.775,00	R\$ 124.800,25		R\$	57.982,54
10.2	103362	SINAPI	HORIZONTAL DE VEDAÇÃO DE BLOCOS CERÂMICOS FURADOS NA HORIZONTAL DE 19X19X29 CM (ESPESSURA 19 CM) E ARGAMASSA DE ASSENTAMENTO COM PREPARO EM BETONEIRA. AF_12/2021	m²	486,74	96,87	122,14	58.450,42	1,22 %	R\$	10,00	432,20	R\$ 52.788,91		R\$	6.861,51
10.3	101161	SINAPI	ALVENARIA DE VEDAÇÃO COM ELEMENTO VAZADO DE CONCRETO (CORÇO) DE 75X25X50CM E ARGAMASSA DE ASSENTAMENTO COMPREPARO EM BETONEIRA. AF_05/2020	m²	33,44	186,77	230,73	7.715,81	0,16 %	R\$					R\$	7.715,81
10.4	93201	SINAPI	FIXAÇÃO (ENCUNHAMENTO) DE ALVENARIA DE VEDAÇÃO COM ARGAMASSA APLICADA COM COLHER. AF_03/2018	M	695,34	7,76	9,58	6.661,35	0,14 %	R\$					R\$	6.661,35
10.5	96568	SINAPI	PAREDE COM SISTEMA EM CHAPIS E CORTA-FLECHAS DRYWALL LISO INTERIORES, COM PINTURA EM TINTAS E ESTRUTURA METÁLICA COM CHAPIS SEM VÁZOS. AF_07/2023_PS	m²	11,71	161,57	199,80	2.337,31	0,05 %	R\$					R\$	2.337,31
10.6	101988	SINAPI	CHAPIS SOBRE MUIROS LINEARES, EM GRANITO OU MARMORE, L = 25 CM, ASSENTADO COM ARGAMASSA 1:6 COM ADITIVO. AF_11/2020	M	344,21	116,54	143,97	49.555,91	1,02 %	R\$					R\$	49.555,91
11			DIVISÓRIA		1		32.040,03	32.040,03	0,66 %	R\$						
11.1	102253	SINAPI	DIVISÓRIA SANITÁRIA, TIPO CABINE, EM GRANITO CINZA POLIDO, ESP = 3CM, ASSENTADO COM ARGAMASSA COLANTE AC III-E, EXCLUSIVAMENTE FERRAGENS. AF_07/2021	m²	41,31	627,82	775,60	32.040,03	0,66 %	R\$					R\$	32.040,03
12			ESQUADRIAS		1		239.819,65	239.819,65	4,91 %	R\$						
12.1			PORTAS EM MADEIRA		1		53.982,00	53.982,00	1,11 %	R\$						
12.1.1	3541	ORSE	Porta em madeira de lei, almeiada, 0,90 x 2,10 m, inclusive batentes e ferragens	un	14	1.806,46	2.230,46	31.226,44	0,64 %	R\$					R\$	31.226,44
12.1.2	3540	ORSE	Porta em madeira de lei, almeiada, 0,80 x 2,10 m, inclusive batentes e ferragens	un	7	1.561,18	1.953,38	13.873,88	0,28 %	R\$					R\$	13.873,88
12.1.3	3539	ORSE	Porta em madeira de lei, almeiada, 0,70 x 2,10 m, inclusive batentes e ferragens	un	5	1.470,28	1.818,38	9.091,90	0,19 %	R\$					R\$	9.091,90
12.2			PORTA EM ALUMÍNIO		1		10.410,77	10.410,77	0,21 %	R\$						
12.2.1	91341	SINAPI	PORTA EM ALUMÍNIO DE ABRIR TIPO VENEZIANA COM GUARNIÇÃO, FIXAÇÃO COM PARAFUSOS, FORNECIMENTO E INSTALAÇÃO. AF_12/2019	m²	22,26	376,58	487,69	10.410,77	0,21 %	R\$					R\$	10.410,77
12.3			PORTA EM VIDRO		1		119.783,26	119.783,26	2,45 %	R\$						
12.3.1	102236	SINAPI	DIVISÓRIA EM VIDRO TEMPERADO 10 MM COM PORTA DE CORRER, INCLUSIVE FERRAGENS. AF_07/2021	m²	190,36	458,20	566,06	107.785,18	2,21 %	R\$					R\$	107.785,18
12.3.2	99841	SINAPI	GUARDA-CORPO PANORÂMICO COM PERFIS DE ALUMÍNIO E VIDRO LAMINADO 8 MM, FIXADO COM CHUMBADOR MECÂNICO. AF_04/2019_PS	M	7,93	1.229,73	1.514,28	12.008,08	0,25 %	R\$					R\$	12.008,08
12.4			PORTA DE FERRO		1		11.795,16	11.795,16	0,24 %	R\$						
12.4.1	10891	ORSE	Portão de abrir, 2 folhas, com quadro em tubo galvanizado 2", com barra quadrada de 3/4" na vertical e escaldor redondo de 3/4", inclusive fechadura e dobradiças	m²	18,21	524,31	947,73	11.795,16	0,24 %	R\$					R\$	11.795,16
12.5			JANELAS DE ALUMÍNIO E VIDRO		1		22.190,98	22.190,98	0,45 %	R\$						



*Victor Araujo de Almeida*  
**Victor Araujo de Almeida**  
 Engenheiro Civl  
 CREA 052154022-4

Assinado de forma digital por  
**CAMILLA RIBEIRO CRUZ BARRETO COSTA FERREIRA:04531407504**

AVENIDA SANTOS DUMONT, 1883, ANDAR 3 SALA 305, CENTRO, LAURO DE FREITAS-BA, CEP 42.702-400

12.5.1	94573	SINAPI	JANELA DE ALUMÍNIO DE CORRER COM 4 FOLHAS PARA VIDROS (VIDROS INCLUSOS), COM BANDEIRA, BATENTE/ REQUADRO 6 A 14 CM, ACABAMENTO COM ACETATO OU BRILHANTE, FIXAÇÃO COM PARAFUSO, SEM GUARNIÇÃO/ ALIZAR, DIMENSÕES 150X120 CM. VEDAÇÃO COM SILICONE, EXCLUSIVE CONTRAMARCO - FORNECIMENTO E INSTALAÇÃO. AF_11/2024	m²	54,75	199,13	246,00	13.468,50	0,26 %	R\$	-	-	-	54,75	R\$	13.468,50		
12.5.2	94589	SINAPI	CONTRAMARCO DE ALUMÍNIO, FIXAÇÃO COM ARGAMASSA - FORNECIMENTO E INSTALAÇÃO. AF_11/2024	M	159,4	17,93	22,15	3.530,71	0,07 %	R\$	-	-	-	159,40	R\$	3.530,71		
12.5.3	94569	SINAPI	JANELA DE ALUMÍNIO TIPO MAXIM-AR, BATENTE/ REQUADRO 3 A 14 CM, VIDRO INCLUSO, FIXAÇÃO COM PARAFUSO, SEM GUARNIÇÃO/ ALIZAR, DIMENSÕES 80X80 (A X L) CM, SEM ACABAMENTO, VEDAÇÃO COM SILICONE, EXCLUSIVE CONTRAMARCO - FORNECIMENTO E INSTALAÇÃO. AF_11/2024	m²	4,56	352,02	434,88	1.983,05	0,04 %	R\$	-	-	-	4,56	R\$	1.983,05		
12.5.4	105812	SINAPI	GUARNIÇÃO DE ALUMÍNIO. AF_11/2024	M	159,4	16,30	20,13	3.208,72	0,07 %	R\$	-	-	-	159,40	R\$	3.208,72		
12.6			PEITORIL E SOLEIRA		1		18.853,26	18.853,26	0,39 %									
12.6.1	101965	SINAPI	PEITORIL LINEAR EM GRANITO OU MÁRMORE, L = 15CM, ASSENTADO COM ARGAMASSA 1:5 COM ADITIVO. AF_11/2020	M	67	103,82	128,25	8.592,75	0,18 %	R\$	-	-	-	67,00	R\$	8.592,75		
12.6.2	98889	SINAPI	SOLEIRA EM GRANITO, LARGURA 15 CM, ESPESSURA 2,0 CM. AF_09/2020	M	97,45	85,23	105,29	10.260,51	0,21 %	R\$	-	-	-	97,45	R\$	10.260,51		
12.7			ACESSÓRIOS PARA ESQUADRIAS		1		2.824,12	2.824,12	0,06 %									
12.7.1	100705	SINAPI	TARJETA TIPO LIVRE/OCUPADO PARA PORTA DE BANHEIRO. AF_12/2019	UN	10	80,22	99,10	991,00	0,02 %	R\$	-	-	-	10,00	R\$	991,00		
12.7.2	100866	SINAPI	BARRA DE APOIO RETA, EM AÇO INOX POLIDO, COMPRIMENTO 60CM, FIXADA NA PAREDE - FORNECIMENTO E INSTALAÇÃO. AF_01/2020	UN	6	247,31	305,52	1.833,12	0,04 %	R\$	-	-	-	6,00	R\$	1.833,12		
13			SISTEMA DE COBERTURA		1		580.498,93	580.498,93	11,89 %									
13.1	12509	ORSE	Estrutura Metálica p/ Cobertura c/Vigas-Treliça Pratt e terças em UDC 127, 2 águas, sem lanternim, vãos 10,01 a 20,0m, pintada 1 d oxidado ferro + 2 d esmalte epóxi branco, exceto fom. Telhas - Executada	m²	919,58	201,68	249,40	229.343,25	4,70 %	R\$	-	-	-	919,58	R\$	229.343,25		
13.2	9180	ORSE	Telhamento com telha em alumínio, dupla, trapezoidal, preenchimento PU=30 mm, pré-pintada, e=0,5mm, isoste ou similar - Rev. 01	m²	919,58	275,29	340,09	312.739,96	6,41 %	R\$	-	-	-	919,58	R\$	312.739,96		
13.3	94231	SINAPI	RUFO EM CHAPA DE AÇO GALVANIZADO NÚMERO 24, CORTE DE 25 CM, INCLUSO TRANSPORTE VERTICAL. AF_07/2019	M	344,21	43,28	53,46	18.401,46	0,38 %	R\$	-	-	-	344,21	R\$	18.401,46		
13.4	94228	SINAPI	CALHA EM CHAPA DE AÇO GALVANIZADO NÚMERO 24, DESENVOLVIMENTO DE 50 CM, INCLUSO TRANSPORTE VERTICAL. AF_07/2019	M	222,06	72,98	90,13	20.014,26	0,41 %	R\$	-	-	-	222,06	R\$	20.014,26		
14			BANCADA		1		678,52	678,52	0,01 %									
14.1	98672	SINAPI	PISO EM MÁRMORE APLICADO EM AMBIENTES INTERNOS. AF_09/2020	m²	1,44	381,42	471,20	678,52	0,01 %	R\$	-	-	-	1,44	R\$	678,52		
15			REVESTIMENTO INTERNO E EXTERNO		1		482.681,93	482.681,93	9,89 %									
15.1	87879	SINAPI	CHAPISCO APLICADO EM ALVENARIAS E ESTRUTURAS DE CONCRETO INTERNAS, COM COLHER DE PEDREIRO. ARGAMASSA TRAÇO 1:3 COM PREPARO EM BETONEIRA 400L. AF_10/2022	m²	5199,34	4,88	6,02	31.300,02	0,64 %	R\$	585,00	3.521,70	785,89	R\$	4.731,06	4.413,45	R\$	26.568,96
15.2	87535	SINAPI	EMBOÇO EM ARGAMASSA TRAÇO 1:2:8. PREPARO MECÂNICO, APLICADO MANUALMENTE EM PAREDES INTERNAS DE AMBIENTES COM ÁREA MAIOR QUE 10M², E = 17,5MM, COM TALISCAS. AF_03/2024	m²	5199,34	37,12	45,85	238.389,73	4,88 %	R\$	500,00	22.925,00	1.000,00	R\$	45.850,00	4.199,34	R\$	192.539,73
15.3	9604	ORSE	Revestimento cerâmico para piso ou parede, 30 x 60 cm, porcelanato, linha white home, antártida, Portobello ou similar, aplicado com argamassa industrializada ac-i, rejuntado, exclusive regularização de base ou emboço. Rev 01_08/2024	m²	1139,14	93,06	114,96	130.955,53	2,68 %	R\$	-	-	-	1.139,14	R\$	130.955,53		
15.4	13841	ORSE	Revestimento cerâmico, tipo tijolinho, para parede, 20 x 06 vermelho, aplicado com argamassa industrializada ac-ii, exclusive regularização de base ou emboço	m²	396,34	96,70	119,46	47.346,77	0,97 %	R\$	-	-	-	396,34	R\$	47.346,77		
15.5	11177	ORSE	Revestimento cerâmico para parede, 10 x 10 cm, Elizabeth, linha lux café, aplicado com argamassa industrializada ac-ii, rejunte epoxi, exclusive regularização de base ou emboço - Rev 02	m²	243,25	115,44	142,61	34.689,88	0,71 %	R\$	-	-	-	243,25	R\$	34.689,88		
16			PINTURA PAREDE		1		218.023,73	218.023,73	4,47 %									
16.1	88415	SINAPI	APLICAÇÃO MANUAL DE FUNDO SELADOR ACRÍLICO EM PAREDES EXTERNAS DE CASAS. AF_03/2024	m²	3663,86	4,72	5,83	21.380,30	0,44 %	R\$	-	-	-	3.663,86	R\$	21.380,30		
16.2	98135	SINAPI	APLICAÇÃO MANUAL DE MASSA ACRÍLICA EM PAREDES EXTERNAS DE CASAS, DUAS DEMÃOS. AF_03/2024	m²	3163,31	29,61	36,58	115.713,87	2,37 %	R\$	-	-	-	3.163,31	R\$	115.713,87		
16.3	95629	SINAPI	APLICAÇÃO MANUAL DE TINTA LÁTEX ACRÍLICA EM PAREDES EXTERNAS DE CASAS, DUAS DEMÃOS. AF_03/2024	m²	3163,31	16,11	19,90	62.949,86	1,29 %	R\$	-	-	-	3.163,31	R\$	62.949,86		
16.4	95366	SINAPI	TEXTURA ACRÍLICA, APLICAÇÃO MANUAL EM PAREDE, UMA DEMÃO. AF_04/2023	m²	500,55	13,29	16,41	8.214,02	0,17 %	R\$	-	-	-	500,55	R\$	8.214,02		

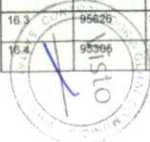

*Victor Araujo de Almeida*  
**Victor Araujo de Almeida**  
 Engenheiro Civil  
 CREA 052154022-4

AVENIDA SANTOS DUMONT, 1883, ANDAR 3 SALA 305, CENTRO,  
 LAURO DE FREITAS-BA, CEP 42.702-400

CAMILLA  
 RIBEIRO CRUZ  
 BARRETO COSTA  
 FERREIRA:04531  
 407504

Assinado de forma  
 digital por CAMILLA  
 RIBEIRO CRUZ  
 BARRETO COSTA  
 FERREIRA:04531407  
 504

16.5	102513	SINAPI	155,6	50,91	62,89	9.785,68	0,20 %	R\$	155,60	R\$	9.785,66
17											
17.1	88415	SINAPI	1		62.108,42		1,27 %	R\$			
17.2	88496	SINAPI	919,58	4,72	5,83	5.361,15	0,11 %	R\$	919,58	R\$	5.301,15
17.3	95626	SINAPI	919,58	33,85	41,81	38.447,63	0,79 %	R\$	919,58	R\$	38.447,83
18											
18.1	100724	SINAPI	1	16,11	19,00	18.299,64	0,37 %	R\$	919,58	R\$	18.299,64
19											
19.1	101908	SINAPI	36,42	14,45	17,85	650,09	0,01 %	R\$	36,42	R\$	650,09
19.2	101909	SINAPI	1	225,73	278,86	557,72	0,01 %	R\$	2,00	R\$	557,72
20											
20.1	97599	SINAPI	1	281,97	323,63	647,26	0,01 %	R\$	2,00	R\$	647,26
20.2	102520	SINAPI	20	17,05	21,05	421,20	0,01 %	R\$	20,00	R\$	421,20
20.3	13473	ORSE	12	88,82	109,72	1.316,84	0,03 %	R\$	12,00	R\$	1.316,84
21											
21.1	91925	SINAPI	1	41,01	50,66	506,60	0,01 %	R\$	10,00	R\$	506,60
21.1.1	91925	SINAPI	1	188.119,69	44.884,30	168.119,69	3,44 %	R\$	1.639,00	R\$	6.883,80
21.1.2	91926	SINAPI	1	3,40	4,20	6.883,80	0,14 %	R\$	1.192,00	R\$	9.845,92
21.1.3	91927	SINAPI	1839	6,60	8,26	9.845,92	0,20 %	R\$	972,00	R\$	5.472,36
21.1.4	91931	SINAPI	1192	4,56	5,63	5.472,36	0,11 %	R\$	179,00	R\$	2.076,40
21.1.5	91933	SINAPI	972	9,39	11,60	2.076,40	0,04 %	R\$	706,00	R\$	13.032,76
21.1.6	91934	SINAPI	179	14,95	18,46	13.032,76	0,27 %	R\$	8,00	R\$	221,68
21.1.7	101565	SINAPI	706	22,43	27,71	221,68	0,00 %	R\$	94,00	R\$	7.451,38
21.2											
21.2.1	2815	ORSE	6	156,61	193,47	1.160,82	0,02 %	R\$	6,00	R\$	1.160,82
21.3											
21.3.1	91953	SINAPI	1	21,26	33,67	8.288,12	0,17 %	R\$	35,00	R\$	1.178,45
21.3.2	91959	SINAPI	35	41,06	50,72	557,92	0,01 %	R\$	11,00	R\$	657,92
21.3.3	91967	SINAPI	11	54,85	67,76	67,76	0,00 %	R\$	1,00	R\$	67,76
21.3.4	91975	SINAPI	7	72,61	89,70	627,90	0,01 %	R\$	7,00	R\$	627,90
21.3.5	92016	SINAPI	58	58,16	71,85	4.167,30	0,09 %	R\$	58,00	R\$	4.167,30

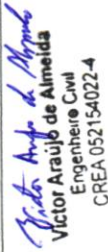
  
**Victor Araujo de Almeida**  
 Engenheiro Civil  
 CREA 052154022-4

AVENIDA SANTOS DUMONT, 1883, ANDAR 3 SALA 305, CENTRO,  
 LAURO DE FREITAS-BA, CEP 42.702-400

CAMILLA RIBEIRO Assinado de forma  
 digital por CAMILLA  
 CRUZ BARRETO  
 COSTA  
 FERREIRA:045314 FERREIRA:04531407  
 504



21.3.6	92013	SINAPI	TOMADA MEDIA DE EMBUIR (3 MÓDULOS), 2P+T 20 A, INCLUINDO SUPORTE E PLACA - FORNECIMENTO E INSTALAÇÃO. AF_03/2023	UN	16	74,95	92,59	1.431,44	0,03 %	R\$	-	16,00 R\$	1.481,44
21.3.7	711	ORSE	Fornecimento e instalação de tampa cega (espelho liso) para caixa 4" x 2"	un	29	5,79	7,15	207,36	0,00 %	R\$	-	29,00 R\$	207,35
21.4			<b>DISPOSITIVO DE PROTEÇÃO</b>		1		<b>7.485,44</b>	<b>7.485,44</b>	<b>0,15 %</b>				
21.4.1	93653	SINAPI	DISJUNTOR MONOPOLAR TIPO DIN, CORRENTE NOMINAL DE 10A - FORNECIMENTO E INSTALAÇÃO. AF_10/2020	UN	13	10,05	12,41	161,33	0,00 %	R\$	-	13,00 R\$	161,33
21.4.2	93654	SINAPI	DISJUNTOR MONOPOLAR TIPO DIN, CORRENTE NOMINAL DE 16A - FORNECIMENTO E INSTALAÇÃO. AF_10/2020	UN	31	10,75	13,26	411,68	0,01 %	R\$	-	31,00 R\$	411,68
21.4.3	93655	SINAPI	DISJUNTOR MONOPOLAR TIPO DIN, CORRENTE NOMINAL DE 20A - FORNECIMENTO E INSTALAÇÃO. AF_10/2020	UN	2	12,07	14,91	29,82	0,00 %	R\$	-	2,00 R\$	29,82
21.4.4	93655	SINAPI	DISJUNTOR MONOPOLAR TIPO DIN, CORRENTE NOMINAL DE 20A - FORNECIMENTO E INSTALAÇÃO. AF_10/2020	UN	5	19,79	24,44	122,20	0,00 %	R\$	-	5,00 R\$	122,20
21.4.5	93660	SINAPI	DISJUNTOR TRIPOLAR TIPO DIN, CORRENTE NOMINAL DE 20A - FORNECIMENTO E INSTALAÇÃO. AF_10/2020	UN	2	65,26	80,62	161,24	0,00 %	R\$	-	2,00 R\$	161,24
21.4.6	93670	SINAPI	DISJUNTOR TRIPOLAR TIPO DIN, CORRENTE NOMINAL DE 25A - FORNECIMENTO E INSTALAÇÃO. AF_10/2020	UN	2	65,26	80,62	161,24	0,00 %	R\$	-	2,00 R\$	161,24
21.4.7	93671	SINAPI	DISJUNTOR TRIPOLAR TIPO DIN, CORRENTE NOMINAL DE 32A - FORNECIMENTO E INSTALAÇÃO. AF_10/2020	UN	2	70,12	86,62	173,24	0,00 %	R\$	-	2,00 R\$	173,24
21.4.8	93672	SINAPI	DISJUNTOR TRIPOLAR TIPO DIN, CORRENTE NOMINAL DE 40A - FORNECIMENTO E INSTALAÇÃO. AF_10/2020	UN	2	78,00	96,36	192,72	0,00 %	R\$	-	2,00 R\$	192,72
21.4.9	101894	SINAPI	DISJUNTOR TRIPOLAR TIPO NEMA, CORRENTE NOMINAL DE 60 ATÉ 100A - FORNECIMENTO E INSTALAÇÃO. AF_10/2020	UN	2	139,88	172,80	345,60	0,01 %	R\$	-	2,00 R\$	345,60
21.4.10	8694	ORSE	Dispositivo de proteção contra surto de tensão DPS 40KA - 175v	un	20	60,90	75,23	1.504,60	0,03 %	R\$	-	20,00 R\$	1.504,60
21.4.11	93676	SINAPI	DISJUNTOR TETRAPOLAR TIPO DR, CORRENTE NOMINAL DE 25A - FORNECIMENTO E INSTALAÇÃO. AF_10/2020	UN	2	20,46	25,27	50,54	0,00 %	R\$	-	2,00 R\$	50,54
21.4.12	97711	SINAPI	DISJUNTOR TETRAPOLAR TIPO DR, CORRENTE NOMINAL DE 40A - FORNECIMENTO E INSTALAÇÃO. AF_10/2020	UN	2	37,45	46,26	92,52	0,00 %	R\$	-	2,00 R\$	92,52
21.4.13	CAMEL 03	Proprio	DISJUNTOR TETRAPOLAR TIPO DR, CORRENTE NOMINAL DE 63A - 30ma	un	1	156,72	193,61	193,61	0,00 %	R\$	-	1,00 R\$	193,61
21.4.14	064193	SBC	DISJUNTOR CAIXA MOLDA-DA TRIPOLAR 200A SCHNEIDER	UN	2	1.976,46	1.947,55	3.895,10	0,08 %	R\$	-	2,00 R\$	3.895,10
21.5			<b>ELETRODUTO</b>		1		<b>42.030,58</b>	<b>42.030,58</b>	<b>0,88 %</b>				
21.5.1	91635	SINAPI	ELETRODUTO FLEXÍVEL CORRUGADO REFORÇADO, PVC, DN 25 MM (3/4") PARA CIRCUITOS TERMINAIS, INSTALADO EM FORRO - FORNECIMENTO E INSTALAÇÃO. AF_03/2023	M	1599,67	19,07	23,55	37.672,22	0,77 %	R\$	-	1.599,67 R\$	37.672,22
21.5.2	91665	SINAPI	ELETRODUTO RÍGIDO ROSCÁVEL, PVC, DN 40 MM (1 1/4"), PARA CIRCUITOS TERMINAIS, INSTALADO EM FORRO - FORNECIMENTO E INSTALAÇÃO. AF_03/2023	M	1	17,00	21,00	21,00	0,00 %	R\$	-	1,00 R\$	21,00
21.5.3	93011	SINAPI	ELETRODUTO RÍGIDO ROSCÁVEL, PVC, DN 85 MM (3"), PARA REDE ENTERRADA DE DISTRIBUIÇÃO DE ENERGIA ELÉTRICA - FORNECIMENTO E INSTALAÇÃO. AF_03/2023	M	15	37,36	46,15	692,25	0,01 %	R\$	-	15,00 R\$	692,25
21.5.4	91872	SINAPI	ELETRODUTO RÍGIDO ROSCÁVEL, PVC, DN 32 MM (1"), PARA CIRCUITOS TERMINAIS, INSTALADO EM PAREDE - FORNECIMENTO E INSTALAÇÃO. AF_03/2023	M	173	17,06	21,07	3.645,11	0,07 %	R\$	-	173,00 R\$	3.645,11
21.6			<b>ILUMINAÇÃO</b>		1		<b>23.422,71</b>	<b>23.422,71</b>	<b>0,48 %</b>				
21.6.1	10351	ORSE	Luminária tipo espeto para jardim com lâmpada led 3w	un	10	60,87	75,19	751,90	0,02 %	R\$	-	10,00 R\$	751,90
21.6.2	12871	ORSE	Luminária Panel Led embutir 15w quadrada, 6000k da G-light ou similar - Rev01_11/2021	un	12	75,36	90,65	1.087,60	0,02 %	R\$	-	12,00 R\$	1.087,60



*Victor Araújo de Almeida*  
**Victor Araújo de Almeida**  
 Engenheiro Civil  
 CREA 052154022-4

**CAMILLA** Assinado de  
 forma digital por  
**RIBEIRO CRUZ**  
**BARRETO**  
**COSTA**  
**CRUZ BARRETO**  
**COSTA**  
 FERREIRA:0453 FERREIRA:045314  
 1407504 07504

21.6.3	12901	ORSE	Luminária de embutir redonda para lâmpada fluorescente ou LED 11W, compacta sistema draw back, modelo ref. 1140 da marca BONIN ou similar.	un	57	123,77	152,90	8.715,30	0,18 %	R\$	-	-	57,00	R\$	8.715,30
21.6.4	13177	ORSE	Luminária sobrepor quadrada Led 40W*, 6500K G- Light ou similar	un	21	320,71	396,20	8.320,20	0,17 %	R\$	-	-	21,00	R\$	8.320,20
21.6.5	7294	ORSE	Luminária tipo balizador para ambiente abarbo, corpo em alumínio fundido pintado, difusor em vidro frisado temperado, ref. EX02-S, da Lumicenter ou similar (tipo tarianuga)	un	18	127,28	157,24	2.830,32	0,06 %	R\$	-	-	18,00	R\$	2.830,32
21.6.6	13176	ORSE	Luminária sobrepor quadrada Led 24W*, 6500K G- Light ou similar	un	6	61,35	75,79	454,74	0,01 %	R\$	-	-	6,00	R\$	454,74
21.6.7	8886	ORSE	Poste decorativo com 02 pétalas, em tubo de alumínio com difusor em vidro leitoso brilhante, ref. XR-709/2 da Xoulux ou similar, com 6,00m, inclusive lâmpada vapor de sódio de 250W. Rev 01_06/2024	un	1	1.021,90	1.262,45	1.262,45	0,03 %	R\$	-	-	1,00	R\$	1.262,45
21.7			<b>QUADRO</b>		1		<b>2.902,46</b>	<b>2.902,46</b>	<b>0,06 %</b>						
21.7.1	101883	SINAPI	QUADRO DE DISTRIBUIÇÃO DE ENERGIA EM CHAPA DE AÇO GALVANIZADO, DE EMBUTIR, COM BARRAMENTO TRIFÁSICO, PARA 18 DISJUNTORES DIN 100A - FORNECIMENTO E INSTALAÇÃO. AF_10/2020	UN	4	430,23	531,50	2.126,00	0,04 %	R\$	-	-	4,00	R\$	2.126,00
21.7.2	101875	SINAPI	QUADRO DE DISTRIBUIÇÃO DE ENERGIA EM CHAPA DE AÇO GALVANIZADO, DE EMBUTIR, COM BARRAMENTO TRIFÁSICO, PARA 12 DISJUNTORES DIN 100A - FORNECIMENTO E INSTALAÇÃO. AF_10/2020	UN	2	314,26	388,23	776,46	0,02 %	R\$	-	-	2,00	R\$	776,46
21.8			<b>ACESSÓRIOS ELÉTRICOS</b>		1		<b>8.405,33</b>	<b>8.405,33</b>	<b>0,17 %</b>						
21.8.1	91941	SINAPI	CAIXA RETANGULAR 4" X 2" BAIXA (0,30 M DO PISO), PVC, INSTALADA EM PAREDE - FORNECIMENTO E INSTALAÇÃO. AF_03/2023	UN	58	11,72	14,47	839,26	0,02 %	R\$	-	-	58,00	R\$	839,26
21.8.2	91940	SINAPI	CAIXA RETANGULAR 4" X 2" MÉDIA (1,30 M DO PISO), PVC, INSTALADA EM PAREDE - FORNECIMENTO E INSTALAÇÃO. AF_03/2023	UN	76	18,97	23,43	1.780,68	0,04 %	R\$	-	-	76,00	R\$	1.780,68
21.8.3	91939	SINAPI	CAIXA RETANGULAR 4" X 2" ALTA (2,00 M DO PISO), PVC, INSTALADA EM PAREDE - FORNECIMENTO E INSTALAÇÃO. AF_03/2023	UN	29	33,74	41,68	1.208,72	0,02 %	R\$	-	-	29,00	R\$	1.208,72
21.8.4	91936	SINAPI	CAIXA OCTOGONAL 4" X 4", PVC, INSTALADA EM LAJE - FORNECIMENTO E INSTALAÇÃO. AF_03/2023	UN	5	17,32	21,39	106,95	0,00 %	R\$	-	-	5,00	R\$	106,95
21.8.5	059706	SBC	ATERRAMENTO DE QUADROS E RACK	UN	8	421,72	520,99	4.167,92	0,09 %	R\$	-	-	8,00	R\$	4.167,92
21.8.6	061354	SBC	TERMINAL SAPATA DE COBRE PARA CABO 70mm2	UN	20	12,22	15,09	301,80	0,01 %	R\$	-	-	20,00	R\$	301,80
21.9			<b>SUBESTAÇÃO</b>		1		<b>29.429,93</b>	<b>29.429,93</b>	<b>0,60 %</b>						
21.9.1	102105	SINAPI	TRANSFORMADOR DE DISTRIBUIÇÃO, 112,5 KVA, TRIFÁSICO, 80 HZ, CLASSE 15 KV, IMERSO EM ÓLEO MINERAL, INSTALAÇÃO EM POSTE (NÃO INCLUSO SUPORTE) - FORNECIMENTO E INSTALAÇÃO. AF_12/2020	UN	1	18.007,10	22.245,97	22.245,97	0,46 %	R\$	-	-	1,00	R\$	22.245,97
21.9.2	102109	SINAPI	SUPORTE PARA TRANSFORMADOR EM POSTE DE CONCRETO CIRCULAR - FORNECIMENTO E INSTALAÇÃO. AF_12/2020	UN	1	78,39	96,84	96,84	0,00 %	R\$	-	-	1,00	R\$	96,84
21.9.3	069057	SBC	POSTE DE CONCRETO ARMADO DE SECAO DUPLA T 11,00M 2000 DAN	UN	1	4.186,04	5.171,43	5.171,43	0,11 %	R\$	-	-	1,00	R\$	5.171,43
21.9.4	C2090	SEINFRA	QUADRO P/ MEDIÇÃO EM POSTE DE CONCRETO	UN	1	1.550,67	1.915,69	1.915,69	0,04 %	R\$	-	-	1,00	R\$	1.915,69
22			<b>LOGICA</b>		1		<b>45.219,50</b>	<b>45.219,50</b>	<b>0,93 %</b>						
22.1	98307	SINAPI	TOMADA DE REDE RJ45 - FORNECIMENTO E INSTALAÇÃO. AF_11/2019	UN	46	33,09	40,87	1.880,02	0,04 %	R\$	-	-	46,00	R\$	1.880,02
22.2	98297	SINAPI	CABO ELETRÔNICO CATEGORIA 6, INSTALADO EM EDIFICAÇÃO INSTITUCIONAL - FORNECIMENTO E INSTALAÇÃO. AF_11/2019	M	2116,5	6,52	8,05	17.037,82	0,35 %	R\$	-	-	2.116,50	R\$	17.037,82
22.3	068550	SBC	RACK 16U 19" x 675mm COM PORTA DE ACRILICO FUME	UN	1	1.308,24	1.616,19	1.616,19	0,03 %	R\$	-	-	1,00	R\$	1.616,19
22.4	056252	SBC	SWITCH WIRED TP - LINK GIGABIT 24 PORTAS TL - SG1024D.	UN	2	1.453,32	1.795,43	3.590,86	0,07 %	R\$	-	-	2,00	R\$	3.590,86
22.5	059439	SBC	PATCH PANEL 48 PORTAS CAT 6 T568 T568a/b FURUKAWA	UN	1	1.296,53	1.801,73	1.601,73	0,03 %	R\$	-	-	1,00	R\$	1.601,73
22.6	059458	SBC	REGUA 19" COM 12 TOMADAS 2P+T	UN	1	125,43	154,95	154,95	0,00 %	R\$	-	-	1,00	R\$	154,95
22.7	068141	SBC	BANDEJA ASK PMX PARA RACK PADRI 19 POLEGADAS MESA DE SOM	M	1	162,31	200,51	200,51	0,00 %	R\$	-	-	1,00	R\$	200,51
22.8	100557	SINAPI	CAIXA DE PASSAGEM PARA TELEFONE 80X80X15CM (SOBREPOR)FORNECIMENTO E INSTALACAO AF_11/2019	UN	6	386,06	478,93	2.861,58	0,06 %	R\$	-	-	6,00	R\$	2.861,58
22.9	97241	SINAPI	ELETROCALHA LISA OU PERFURADA EM AÇO GALVANIZADO, LARGURA 200MM E ALTURA 50MM, INCLUSIVE EMENDA E FIXAÇÃO - FORNECIMENTO E INSTALAÇÃO. AF_04/2023	M	84,5	93,55	115,57	9.765,66	0,20 %	R\$	-	-	84,50	R\$	9.765,66
22.10	059422	SBC	ACCESSES POINT WIRELESS EM CX 4X2+2PLUGS FEMEA	UN	6	763,14	942,78	5.656,68	0,12 %	R\$	-	-	6,00	R\$	5.656,68
22.11	91871	SINAPI	ELETRODUTO RÍGIDO ROSCÁVEL, PVC, DN 25 MM (3/4"), PARA CIRCUITOS TERMINAIS, INSTALADO EM PAREDE - FORNECIMENTO E INSTALAÇÃO. AF_03/2023	M	50	13,82	17,07	853,50	0,02 %	R\$	-	-	50,00	R\$	853,50
23			<b>SISTEMA DE EXAUSTÃO MECÂNICA</b>		1		<b>2.933,84</b>	<b>2.933,84</b>	<b>0,06 %</b>						
23.1	091477	SEINFRA	INSTALAÇÃO DE EXAUSTOR ELÉTRICO TIPO DOMICILIAR	UN	1	231,47	285,95	285,95	0,01 %	R\$	-	-	1,00	R\$	285,95



*Victor Araújo de Almeida*  
**Victor Araújo de Almeida**  
 Engenheiro Civil  
 CREA 052154022-4

AVENIDA SANTOS DUMONT, 1883, ANDAR 3 SALA 305, CENTRO,  
 LAURO DE FREITAS-BA, CEP 42.702-400

**CAMILLA RIBEIRO  
 CRUZ BARRETO  
 COSTA  
 FERREIRA:0453140  
 7504**

Assinado de forma digital por CAMILLA RIBEIRO CRUZ BARRETO COSTA FERREIRA:04531407504

23.2	9022	ORSE	Coifa em aço inox escovado G-220 AISI 304 liga 18.8, tipo parede, com filtrosinerias, calha coletora de gordura e luminária, dimensões Larg.=1115 x Prof.=700 x alt.=450mm	un	1	1.602,96	1.980,29	1.980,29	0,04 %	R\$	-	-	-	1,00	R\$	1.980,29	
23.3	C1152	SEINFRA	DUTO DE ALONGAMENTO PARA EXAUSTOR EÓLICO	M	4	135,10	166,90	667,60	0,01 %	R\$	-	-	-	4,00	R\$	667,60	
24			<b>SISTEMA DE PROTEÇÃO CONTRA DESCARGAS ATMOSFÉRICAS (SPDA)</b>		1		<b>25.327,64</b>	<b>25.327,64</b>	<b>0,52 %</b>								
24.1	98111	SINAPI	CAIXA DE INSPEÇÃO PARA ATERRAMENTO, CIRCULAR, EM POLIETILENO DIÂMETRO INTERNO = 0,3 M. AF_12/2020	UN	19	40,07	49,50	940,50	0,02 %	R\$	-	-	-	19,00	R\$	940,50	
24.2	96985	SINAPI	HASTE DE ATERRAMENTO, DIÂMETRO 5/8", COM 3 METROS - FORNECIMENTO E INSTALAÇÃO. AF_08/2023	UN	19	76,26	94,21	1.789,99	0,04 %	R\$	-	19,00	1789,99	-	R\$	-	
24.3	104753	SINAPI	CONECTOR SPLIT-BOLT, PARA SPDA, PARA CABOS ATÉ 50 MM2 - FORNECIMENTO E INSTALAÇÃO. AF_08/2023	UN	48	22,42	27,69	1.329,12	0,03 %	R\$	-	-	-	-	R\$	1.329,12	
24.4	96977	SINAPI	CORDOALHA DE COBRE NU 50 MM², ENTERRADA - FORNECIMENTO E INSTALAÇÃO. AF_08/2023	M	209	50,49	62,37	13.035,33	0,27 %	R\$	-	-	-	209,00	R\$	13.035,33	
24.5	078051	SBC	SOLDA EXOTERMICA COM MOLDE GTB 16Y	UN	19	57,56	71,10	1.350,90	0,03 %	R\$	-	-	-	19,00	R\$	1.350,90	
24.6	062563	SBC	VERGALHAO CA50 SOLDÁVEL NERVURADO 6,3mm 1/4" x 12,0m	UN	76	20,73	25,60	1.945,60	0,04 %	R\$	-	-	-	76,00	R\$	1.945,60	
24.7	9311	ORSE	Barra chata de 2 x 1/4"	m	114	35,05	43,30	4.936,20	0,10 %	R\$	-	-	-	114,00	R\$	4.936,20	
25			<b>ENERGIA SOLAR</b>		1		<b>387.399,26</b>	<b>387.399,26</b>	<b>7,94 %</b>								
25.1	100147	SBC	ESTRUTURA ALUMINIO LEVE FIXACAO DE CHAPA DE POLICARBONATO 3mm	m²	345,6	186,70	230,64	79.709,18	1,63 %	R\$	-	-	-	345,60	R\$	79.709,18	
25.2	065434	SBC	INVERSOR/GERADOR SOLAR ON-GRID 75KW TRIF. 380V SG75CX SUNGROW	UN	1	19.805,27	24.467,43	24.467,43	0,50 %	R\$	-	-	-	1,00	R\$	24.467,43	
25.3	12865	ORSE	Coletor solar vertical, placas 80x200cm, Soletrol Max 1,60m² ou similar, classificação A inmetro	un	218	1.015,74	1.254,84	271.045,44	5,55 %	R\$	-	-	-	216,00	R\$	271.045,44	
25.4	88264	SINAPI	ELETRICISTA COM ENCARGOS COMPLEMENTARES	H	172,8	32,72	40,42	6.984,57	0,14 %	R\$	-	-	-	172,80	R\$	6.984,57	
25.5	88247	SINAPI	AUXILIAR DE ELETRICISTA COM ENCARGOS COMPLEMENTARES	H	172,8	24,33	30,05	5.192,64	0,11 %	R\$	-	-	-	172,80	R\$	5.192,64	
26			<b>CLIMATIZAÇÃO</b>		1		<b>101.704,40</b>	<b>101.704,40</b>	<b>2,08 %</b>								
26.1	103247	SINAPI	AR CONDICIONADO SPLIT INVERTER, HI-WALL (PAREDE), 12000 BTU/H, CICLO FRIO - FORNECIMENTO E INSTALAÇÃO. AF_11/2021_PE	UN	14	2.584,68	3.193,11	44.703,54	0,92 %	R\$	-	-	-	14,00	R\$	44.703,54	
26.2	103253	SINAPI	AR CONDICIONADO SPLIT INVERTER, HI-WALL (PAREDE), 24000 BTU/H, CICLO FRIO - FORNECIMENTO E INSTALAÇÃO. AF_11/2021_PE	UN	6	5.116,68	6.321,14	37.926,84	0,78 %	R\$	-	-	-	6,00	R\$	37.926,84	
26.3	103244	SINAPI	AR CONDICIONADO SPLIT INVERTER, HI-WALL (PAREDE), 9000 BTU/H, CICLO FRIO - FORNECIMENTO E INSTALAÇÃO. AF_11/2021_PE	UN	1	2.329,04	2.877,29	2.877,29	0,06 %	R\$	-	-	-	1,00	R\$	2.877,29	
26.4	103290	SINAPI	AR CONDICIONADO SPLIT INVERTER, HI-WALL (PAREDE), 18000 BTU/H, CICLO FRIO - FORNECIMENTO E INSTALAÇÃO. AF_11/2021_PE	UN	1	3.754,07	4.637,77	4.637,77	0,10 %	R\$	-	-	-	1,00	R\$	4.637,77	
26.5	89356	SINAPI	TUBO, PVC, SOLDÁVEL, DE 25MM, INSTALADO EM RAMAL OU SUB-RAMAL DE ÁGUA - FORNECIMENTO E INSTALAÇÃO. AF_08/2022	M	185	24,44	30,19	5.585,15	0,11 %	R\$	-	-	-	185,00	R\$	5.585,15	
26.6	91892	SINAPI	CURVA 180 GRAUS PARA ELETRODUTO, PVC, ROSCÁVEL, DN 25 MM (3/4"), PARA CIRCUITOS TERMINAIS, INSTALADA EM FORRO - FORNECIMENTO E INSTALAÇÃO. AF_03/2023	UN	44	15,33	18,93	832,92	0,02 %	R\$	-	-	-	44,00	R\$	832,92	
26.7	104325	SINAPI	CAIXA DE PASSAGEM PARA AR CONDICIONADO - FORNECIMENTO E INSTALAÇÃO. AF_08/2022	UN	22	28,09	34,70	763,40	0,02 %	R\$	-	-	-	22,00	R\$	763,40	
26.8	89866	SINAPI	JOELHO 90 GRAUS, PVC, SOLDÁVEL, DN 25MM, INSTALADO EM DRENO DE AR-CONDICIONADO - FORNECIMENTO E INSTALAÇÃO. AF_08/2022	UN	44	7,47	9,22	405,68	0,01 %	R\$	-	-	-	44,00	R\$	405,68	
26.9	89509	SINAPI	TUBO PVC, SÉRIE R, ÁGUA PLUVIAL, DN 50 MM, FORNECIDO E INSTALADO EM RAMAL DE ENCAMINHAMENTO. AF_06/2022	M	44	19,39	23,95	1.053,80	0,02 %	R\$	-	-	-	44,00	R\$	1.053,80	
26.10	070439	SBC	CORTINA DE AR VECAIR VEC 1800C 1,80M MANUAL	UN	1	1.118,27	1.381,51	1.381,51	0,03 %	R\$	-	-	-	1,00	R\$	1.381,51	
26.11	070437	SBC	CORTINA DE AR 1,20M COM CONTROLE REMOTO VIX ONE	UN	2	621,87	768,25	1.536,50	0,03 %	R\$	-	-	-	2,00	R\$	1.536,50	
27			<b>INSTALAÇÕES HIDRAULICAS E SANITÁRIAS</b>		1		<b>176.241,55</b>	<b>176.241,55</b>	<b>3,61 %</b>								
27.1.1	90994	SINAPI	TUBO DE PVC PARA REDE COLETOIRA DE ESGOTO DE PAREDE MACIÇA, DN 100 MM, JUNTA ELÁSTICA - FORNECIMENTO E ASSENTAMENTO AF_01/2021	M	160,2	32,39	40,01	6.409,60	0,13 %	R\$	20,00	800,20	140,00	5.801,40	20,20	R\$	808,20



*Victor Araujo de Almeida*  
**Victor Araujo de Almeida**  
 Engenheiro Civil  
 CREA 052154022-4

AVENIDA SANTOS DUMONT, 1883, ANDAR 3 SALA 305, CENTRO,  
 LAURO DE FREITAS-BA, CEP 42.702-400

**CAMILLA RIBEIRO CRUZ BARRETO COSTA FERREIRA:045 31407504**  
 Assinado de forma digital por **CAMILLA RIBEIRO CRUZ BARRETO COSTA FERREIRA:045314 07504**

27.1.2	89707	SINAPI	UN	14	42,22	52,15	730,10	0,01 %	R\$	-	-	521,50	4,00	R\$	208,00
27.1.3	89509	SINAPI	M	108,52	19,39	23,95	2.599,09	0,05 %	R\$	-	-	1.820,20	32,32	R\$	778,85
27.1.4	89711	SINAPI	M	140,14	20,80	25,69	3.600,19	0,07 %	R\$	40,00	1.027,60	2.846,45	29,34	R\$	753,74
27.1.5	89726	SINAPI	UN	55	9,94	12,27	874,85	0,01 %	R\$	-	-	503,07	14,00	R\$	171,78
27.1.6	89732	SINAPI	UN	17	14,03	17,33	294,61	0,01 %	-R\$	-15,00	259,95	294,61	-	R\$	-
27.1.7	89746	SINAPI	UN	6	24,22	29,92	239,36	0,05 %	R\$	3,00	89,76	179,52	2,00	R\$	59,84
27.1.8	89833	SINAPI	UN	3	37,91	46,83	140,49	0,09 %	R\$	2,00	93,60	140,49	-	R\$	-
27.1.9	89825	SINAPI	UN	6	13,38	16,52	99,12	0,09 %	R\$	3,00	49,56	99,12	-	R\$	-
27.1.10	89623	SINAPI	UN	24	16,90	20,87	500,88	0,01 %	R\$	5,00	104,35	313,05	9,00	R\$	167,83
27.1.11	05402	SBC	UN	2	50,26	66,26	136,52	0,09 %	R\$	2,00	136,52	136,52	-	R\$	-
27.1.12	104348	SINAPI	UN	1	7,78	9,61	9,61	0,09 %	R\$	-	-	-	1,00	R\$	9,61
27.1.13	89823	SINAPI	UN	64	27,84	34,39	2.200,96	0,05 %	R\$	30,00	1.031,70	1.719,50	14,00	R\$	481,40
27.1.14	89577	SINAPI	UN	71	28,58	35,30	2.506,30	0,05 %	R\$	30,00	1.059,00	1.059,00	41,00	R\$	1.447,30
27.1.15	102710	SINAPI	UN	6	50,06	68,02	544,16	0,01 %	R\$	4,00	272,08	476,14	1,00	R\$	68,02
27.1.16	053417	SBC	UN	1	23,88	29,50	29,50	0,09 %	R\$	1,00	29,50	29,50	-	R\$	-
27.1.17	053443	SBC	UN	11	51,22	63,27	695,97	0,01 %	R\$	2,00	126,54	442,89	4,00	R\$	253,08
27.1.18	89609	SINAPI	UN	5	26,02	30,90	154,50	0,09 %	R\$	5,00	154,50	154,50	-	R\$	-
27.1.19	89918	SINAPI	UN	43	12,13	14,98	644,14	0,01 %	R\$	20,00	299,50	299,50	23,00	R\$	344,54
27.1.20	89497	SINAPI	UN	118	11,70	14,45	1.676,20	0,03 %	R\$	50,00	722,50	722,50	66,00	R\$	963,70
27.1.21	89811	SINAPI	UN	12	38,11	43,37	520,44	0,01 %	R\$	6,00	260,22	520,44	-	R\$	-
27.1.22	104009	SINAPI	UN	12	12,37	15,28	183,36	0,09 %	R\$	3,00	45,84	137,52	3,00	R\$	45,84
27.1.23	104326	SINAPI	UN	6	17,29	21,36	128,16	0,09 %	R\$	-	-	128,16	-	R\$	-



*Victor Araújo de Almeida*  
**Victor Araújo de Almeida**  
 Engenheiro Civil  
 CREA 052154022-4

Assinado de  
 forma digital por  
 CAMILLA  
 RIBEIRO CRUZ  
 BARRETO COSTA  
 FERREIRA-04531407504

CAMILLA RIBEIRO CRUZ  
 BARRETO COSTA  
 FERREIRA-04531407504

AVENIDA SANTOS DUMONT, 1883, ANDAR 3 SALA 305, CENTRO,  
 LAURO DE FREITAS-BA, CEP 42.702-400

RIBEIRO CRUZ  
 BARRETO COSTA  
 FERREIRA-04531  
 407504

27.2		INSTALAÇÕES HIDRAULICAS		1	18.473,66	18.473,66	0,38 %								
27.2.1	89356	SINAPI	TUBO, PVC, SOLDÁVEL, DE 25MM, INSTALADO EM RAMAL OU SUB-RAMAL DE ÁGUA - FORNECIMENTO E INSTALAÇÃO. AF_06/2022	M	231,1	24,44	30,19	6.976,90	0,14 %	R\$	-	-	231,10	R\$	6.976,90
27.2.2	102609	SINAPI	CAIXA D'ÁGUA EM POLIETILENO, 2000 LITROS - FORNECIMENTO E INSTALAÇÃO. AF_08/2021	UN	4	958,19	1.183,74	4.734,96	0,10 %	R\$	-	-	4,00	R\$	4.734,96
27.2.3	94489	SINAPI	REGISTRO DE ESFERA, PVC, SOLDÁVEL, COM VOLANTE, DN 25 MM - FORNECIMENTO E INSTALAÇÃO. AF_08/2021	UN	8	31,14	38,47	307,76	0,01 %	R\$	-	-	8,00	R\$	307,76
27.2.4	94703	SINAPI	ADAPTADOR COM FLANGE E ANEL DE VEDAÇÃO, PVC, SOLDÁVEL, DN 25 MM X 3/4", INSTALADO EM RESERVAÇÃO PREDIAL DE ÁGUA - FORNECIMENTO E INSTALAÇÃO. AF_04/2024	UN	4	17,16	21,19	84,76	0,00 %	R\$	-	-	4,00	R\$	84,76
27.2.5	89485	SINAPI	JOELHO 45 GRAUS, PVC, SOLDÁVEL, DN 25MM, INSTALADO EM PRUMADA DE ÁGUA - FORNECIMENTO E INSTALAÇÃO. AF_06/2022	UN	4	5,86	7,23	28,92	0,00 %	R\$	-	-	4,00	R\$	28,92
27.2.6	89362	SINAPI	JOELHO 90 GRAUS, PVC, SOLDÁVEL, DN 25MM, INSTALADO EM RAMAL OU SUB-RAMAL DE ÁGUA - FORNECIMENTO E INSTALAÇÃO. AF_06/2022	UN	140	9,80	12,10	1.694,00	0,03 %	R\$	-	-	140,00	R\$	1.694,00
27.2.7	89617	SINAPI	TE, PVC, SOLDÁVEL, DN 25MM, INSTALADO EM PRUMADA DE ÁGUA - FORNECIMENTO E INSTALAÇÃO. AF_09/2022	UN	82	7,36	9,09	745,38	0,02 %	R\$	-	-	82,00	R\$	745,38
27.2.8	102111	SINAPI	BOMBA CENTRÍFUGA, MONOFÁSICA, 0,5 CV OU 0,49 HP, HM 6 A 20 M, Q 1,2 A 8,3 M3/H - FORNECIMENTO E INSTALAÇÃO. AF_12/2020	UN	3	717,37	886,23	2.658,69	0,05 %	R\$	-	-	3,00	R\$	2.658,69
27.2.9	102137	SINAPI	CHAVE DE BOIA AUTOMÁTICA SUPERIOR/INFERIOR 15A/250V - FORNECIMENTO E INSTALAÇÃO. AF_12/2020	UN	3	79,55	98,27	294,81	0,01 %	R\$	-	-	3,00	R\$	294,81
27.2.10	103979	SINAPI	TUBO, PVC, SOLDÁVEL, DE 50MM, INSTALADO EM RAMAL DE DISTRIBUIÇÃO DE ÁGUA - FORNECIMENTO E INSTALAÇÃO. AF_06/2022	M	20	27,16	33,55	671,00	0,01 %	R\$	-	-	20,00	R\$	671,00
27.2.11	103984	SINAPI	JOELHO 90 GRAUS, PVC, SOLDÁVEL, DN 50MM, INSTALADO EM RAMAL DE DISTRIBUIÇÃO DE ÁGUA - FORNECIMENTO E INSTALAÇÃO. AF_06/2022	UN	12	18,65	23,04	276,48	0,01 %	R\$	-	-	12,00	R\$	276,48
27.3			ACESSÓRIOS		1		75.003,73	75.003,73	1,54 %						
27.3.1	95472	SINAPI	VASO SANITÁRIO SIFONADO CONVENCIONAL PARA PCD SEM FURO FRONTAL COM LOUÇA BRANCA SEM ASSENTO, INCLUSO CONJUNTO DE LIGAÇÃO PARA BACIA SANITÁRIA AJUSTÁVEL - FORNECIMENTO E INSTALAÇÃO. AF_01/2020	UN	2	899,70	864,40	1.728,80	0,04 %	R\$	-	-	2,00	R\$	1.728,80
27.3.2	86888	SINAPI	VASO SANITÁRIO SIFONADO COM CAIXA ACOPLADA LOUÇA BRANCA - FORNECIMENTO E INSTALAÇÃO. AF_01/2020	UN	8	440,34	543,99	4.351,92	0,09 %	R\$	-	-	8,00	R\$	4.351,92
27.3.3	86931	SINAPI	VASO SANITÁRIO SIFONADO COM CAIXA ACOPLADA LOUÇA BRANCA, INCLUSO ENGATE FLEXÍVEL EM PLÁSTICO BRANCO, 1/2 X 40CM - FORNECIMENTO E INSTALAÇÃO. AF_01/2020	UN	8	451,50	557,78	4.462,24	0,09 %	R\$	-	-	8,00	R\$	4.462,24
27.3.4	100860	SINAPI	CHUVEIRO ELÉTRICO COMUM CORPO PLÁSTICO, TIPO DUCHA - FORNECIMENTO E INSTALAÇÃO. AF_01/2020	UN	6	93,83	115,91	695,46	0,01 %	R\$	-	-	6,00	R\$	695,46
27.3.5	100867	SINAPI	BARRA DE APOIO RETA, EM AÇO INOX POLIDO, COMPRIMENTO 70 CM, FIXADA NA PAREDE - FORNECIMENTO E INSTALAÇÃO. AF_01/2020	UN	8	260,29	321,56	2.572,48	0,05 %	R\$	-	-	8,00	R\$	2.572,48
27.3.6	100849	SINAPI	ASSENTO SANITÁRIO CONVENCIONAL - FORNECIMENTO E INSTALAÇÃO. AF_01/2020	UN	8	31,85	39,34	314,72	0,01 %	R\$	-	-	8,00	R\$	314,72
27.3.7	100850	SINAPI	ASSENTO SANITÁRIO PARA PCD - FORNECIMENTO E INSTALAÇÃO. AF_01/2020	UN	2	7,01	8,66	17,32	0,00 %	R\$	-	-	2,00	R\$	17,32
27.3.8	88936	SINAPI	CUBA DE EMBUTIR DE AÇO INOXÍVEL MÉDIA, INCLUSO VÁLVULA TIPO AMERICANA E SIFÃO TIPO GARRAFA EM METAL CROMADO - FORNECIMENTO E INSTALAÇÃO. AF_01/2020	UN	15	344,78	425,94	6.389,10	0,13 %	R\$	-	-	15,00	R\$	6.389,10
27.3.9	13664	ORSE	Bancada em granito são gabriel, e=2cm	m²	21,34	623,29	770,01	16.432,01	0,34 %	R\$	-	-	21,34	R\$	16.432,01
27.3.10	86893	SINAPI	BANCADA DE MÁRMORE BRANCO POLIDO, DE 1,50 X 0,60 M, PARA PIA DE COZINHA - FORNECIMENTO E INSTALAÇÃO. AF_01/2020	UN	2	456,56	564,03	1.128,06	0,02 %	R\$	-	-	2,00	R\$	1.128,06
27.3.11	86895	SINAPI	BANCADA DE GRANITO CINZA POLIDO, DE 0,50 X 0,60 M, PARA LAVATÓRIO - FORNECIMENTO E INSTALAÇÃO. AF_01/2020	UN	22	293,13	362,13	7.966,86	0,16 %	R\$	-	-	22,00	R\$	7.966,86
27.3.12	86883	SINAPI	SIFÃO DO TIPO FLEXÍVEL EM PVC 1 X 1 1/2 - FORNECIMENTO E INSTALAÇÃO. AF_01/2020	UN	2	10,15	12,53	25,06	0,00 %	R\$	-	-	2,00	R\$	25,06
27.3.13	86884	SINAPI	ENGATE FLEXÍVEL EM PLÁSTICO BRANCO, 1/2" X 30CM - FORNECIMENTO E INSTALAÇÃO. AF_01/2020	UN	63	10,09	12,46	784,98	0,02 %	R\$	-	-	63,00	R\$	784,98
27.3.14	86842	SINAPI	LAVATÓRIO LOUÇA BRANCA SUSPENSO, 29,5 X 39CM OU EQUIVALENTE, PADRÃO POPULAR, INCLUSO SIFÃO TIPO GARRAFA EM PVC, VÁLVULA E ENGATE FLEXÍVEL 30CM EM PLÁSTICO E TORNEIRA CROMADA DE MESA, PADRÃO POPULAR - FORNECIMENTO E INSTALAÇÃO. AF_01/2020	UN	2	239,47	295,84	591,68	0,01 %	R\$	-	-	2,00	R\$	591,68
27.3.15	3670	ORSE	Cuba de embutir, circular, linha carrara L41, DECA ou similar, inclusive sifão cromado, válvula cromada para pia e engate cromado	un	30	418,67	517,22	15.516,60	0,32 %	R\$	-	-	30,00	R\$	15.516,60
27.3.16	89985	SINAPI	REGISTRO DE PRESSÃO BRUTO, LATÃO, ROSCÁVEL, 3/4", COM ACABAMENTO E CANOPLA CROMADOS - FORNECIMENTO E INSTALAÇÃO. AF_08/2021	UN	24	79,75	98,52	2.364,48	0,05 %	R\$	-	-	24,00	R\$	2.364,48
27.3.17	89253	SINAPI	CAIXA ENTERRADA HIDRAULICA RETANGULAR EM ALVENARIA COM TIJÓLOS CERÂMICOS MACIÇOS, DIMENSÕES INTERNAS: 0,6X0,6X0,6 M PARA REDEDE DRENAGEM. AF_12/2020	UN	14	558,64	690,14	9.661,96	0,20 %	R\$	-	-	14,00	R\$	9.661,96
27.4			DRENAGEM		1		58.046,09	58.046,09	1,19 %						



*Victor Araújo de Almeida*  
**Victor Araújo de Almeida**  
 Engenheiro CREA  
 CREA 052154022-4

AVENIDA SANTOS DUMONT, 1883, ANDAR 3 SALA 305, CENTRO,  
 LAURO DE FREITAS-BA, CEP 42.702-400

CAMILLA RIBEIRO  
 CRUZ BARRETO  
 COSTA  
 FERREIRA:0453140  
 7504

Assinado de forma  
 digital por CAMILLA  
 RIBEIRO CRUZ  
 BARRETO COSTA  
 FERREIRA:0453140750  
 4

27.4.1	90701	SINAPI	27.4.1	147.2	48,38	56,76	8,796,67	0,18 %	R\$	-	-	147,20	R\$	8,796,67
27.4.2	90702	SINAPI	27.4.2	195,75	76,98	97,57	19,099,32	0,39 %	R\$	-	-	195,75	R\$	19,099,32
27.4.3	90255	SINAPI	27.4.3	15	770,03	962,41	14,436,15	0,30 %	R\$	-	-	15,00	R\$	14,436,15
27.4.4	89384	SINAPI	27.4.4	12	36,40	44,96	539,52	0,01 %	R\$	-	-	12,00	R\$	539,52
27.4.5	89854	SINAPI	27.4.5	18	81,61	100,82	1.613,12	0,03 %	R\$	-	-	18,00	R\$	1.613,12
27.4.6	90694	SINAPI	27.4.6	210	32,39	40,01	8.402,10	0,17 %	R\$	-	-	210,00	R\$	8.402,10
27.4.7	103005	SINAPI	27.4.7	7	596,60	737,03	5.159,21	0,11 %	R\$	-	-	7,00	R\$	5.159,21
28			28	1		38.243,18	8,80 %							
28.1	03169	SEINFRA	28.1	50	11,52	14,23	711,50	0,01 %	R\$	-	-	50,00	R\$	711,50
28.2	92916	SINAPI	28.2	286,8	13,93	17,20	4.932,96	0,10 %	R\$	-	-	286,80	R\$	4.932,96
28.3	92917	SINAPI	28.3	408,2	12,18	15,04	6.139,32	0,13 %	R\$	-	-	408,20	R\$	6.139,32
28.4	92919	SINAPI	28.4	380,8	10,35	12,78	4.611,02	0,09 %	R\$	-	-	380,80	R\$	4.611,02
28.5	030471	SBC	28.5	93,6	150,31	185,69	17.380,58	0,36 %	R\$	-	-	93,60	R\$	17.380,58
28.6	104624	SINAPI	28.6	5	670,20	827,96	4.139,80	0,08 %	R\$	-	-	5,00	R\$	4.139,80
28.7	98562	SINAPI	28.7	20	53,75	66,40	1.328,00	0,03 %	R\$	-	-	20,00	R\$	1.328,00
29			29	1		2.240,64	2,240,64	0,05 %						
29.1	017240	SBC	29.1	144	12,80	15,58	2.240,64	0,05 %	R\$	-	-	144,00	R\$	2.240,64
30			30	1		18.518,41	18.518,41	0,38 %						
30.1	11098	ORSE	30.1	1	10.230,59	12.646,98	12.646,98	0,26 %	R\$	-	-	1,00	R\$	12.646,98
30.2	9180	ORSE	30.2	1	3.279,92	4.052,01	4.052,01	0,08 %	R\$	-	-	1,00	R\$	4.052,01
30.3	13098	ORSE	30.3	1	1.470,31	1.816,42	1.816,42	0,04 %	R\$	-	-	1,00	R\$	1.816,42
31			31	1		129.851,57	129.851,57	2,86 %						
31.1	96109	SINAPI	31.1	919,58	52,70	65,10	59.884,65	1,23 %	R\$	-	-	919,58	R\$	59.884,65
31.2	99054	SINAPI	31.2	919,58	61,43	75,89	69.785,92	1,43 %	R\$	-	-	919,58	R\$	69.785,92
32			32	1		3.323,24	3.323,24	0,07 %						
32.1	96248	SINAPI	32.1	2	45,70	58,45	112,90	0,00 %	R\$	-	-	2,00	R\$	112,90
32.2	95249	SINAPI	32.2	4	54,27	67,04	288,16	0,01 %	R\$	-	-	4,00	R\$	288,16
32.3	103029	SINAPI	32.3	2	40,33	49,82	99,64	0,00 %	R\$	-	-	2,00	R\$	99,64
32.4	92688	SINAPI	32.4	20	38,61	47,69	953,80	0,02 %	R\$	-	-	20,00	R\$	953,80

CAMILLA Assinado de  
RIBEIRO CRUZ forma digital por  
CAMILLA  
BARRETO RIBEIRO CRUZ  
COSTA BARRETO COSTA  
FERREIRA:045 FERREIRA:04531  
31407504 407504

*Victor Araújo de Almeida*  
Victor Araújo de Almeida  
Engenheiro Civil  
CREA 052154022-4



Item	Quantidade	Valor Unit. (R\$)	Valor Total (R\$)	%	Valor Unit. (R\$)	Valor Total (R\$)	Valor Unit. (R\$)	Valor Total (R\$)
32.5	8	23,06	227,64	0,00%				
32.6	2	65,29	161,30	0,00%				
32.7	6	65,29	483,90	0,01%				
32.8	2	44,44	109,80	0,00%				
32.9	1	620,39	766,42	0,02%				
32.10	4	29,23	139,48	0,00%				
33	1	15.461,61	15.461,61	0,32%				
33.1	1	46,67	57,66	0,00%				
33.2	2	187,69	463,74	0,01%				
33.3	8	1.335,65	13.200,48	0,27%				
33.4	15	21,06	390,15	0,01%				
33.5	13	21,06	338,13	0,01%				
33.6	21	23,16	600,81	0,01%				
33.7	19	7,65	179,55	0,00%				
33.8	2	93,94	231,10	0,00%				
34	1	28.734,71	28.734,71	0,59%				
34.1	8,4	892,62	7.787,54	0,15%				
34.2	15	178,66	3.310,65	0,07%				
34.3	15	16,11	266,50	0,01%				
34.4	266	22,92	7.498,54	0,15%				
34.5	15,4	12,48	237,31	0,00%				
34.6	23	80,77	2.294,94	0,05%				
34.7	4	289,98	1.432,96	0,03%				
34.8	1	5.240,63	6.474,27	0,13%				
35	1	6.880,45	6.880,45	0,14%				
35.1	1521,71	2,42	4.534,69	0,09%				
35.2	1	1.898,79	2.345,76	0,05%				
Total sem BDI		R\$	3.951.184,99					
Total do BDI		R\$	929.715,31					
Total Geral		R\$	4.880.900,00					
Total sem BDI		R\$	174.895,65					
Total do BDI		R\$	1.322.716,09					
Total Geral		R\$	3.117.611,74					

*Victor Araujo de Almeida*  
**Victor Araujo de Almeida**  
 Engenheiro Civil  
 CREA 052154022-4

**CAMILLA RIBEIRO**  
**CRUZ BARRETO**  
**COSTA**  
**FERREIRA:04531407**  
**BARRETO COSTA**  
**FERREIRA:0453140750**  
**504**



VALOR TOTAL	R\$
BM 01	4.880.900,00
BM 02	R\$ 175.662,13
BM 03	R\$ 135.477,28
BM 04	R\$ 137.921,01
BM 05	R\$ 147.049,65
BM 06	R\$ 203.970,02
BM 07	R\$ 110.476,39
BM 08	R\$ 132.003,70
BM 09	R\$ 105.260,27
BM 09	R\$ 174.895,65

ACUMULADO	R\$ 1.322.716,09
SALDO CONTRATUAL	R\$ 3.558.183,91

*Victor Araujo de Almeida*  
**Victor Araujo de Almeida**  
 Engenheiro Civil  
 CREA 052154/022-4



CAMILLA RIBEIRO CRUZ  
 BARRETO COSTA FERREIRA:04531407  
 407504

Assinado de forma digital por CAMILLA RIBEIRO CRUZ BARRETO COSTA FERREIRA:04531407 504



# MEMORIAL DE CÁLCULO



ITEM	DESCRIÇÃO DOS SERVIÇOS	UNID		MEMÓRIA DE CÁLCULO
<b>OBRA: CENTRO DE ATENDIMENTO MULTIDISCIPLINAR ESPECIALIZADO LUZENSE - CAMEL</b>				
<b>1</b>	<b>ADMINISTRAÇÃO DE OBRA</b>			
1.1	ENGENHEIRO CIVIL DE OBRA PLENO COM ENCARGOS COMPLEMENTARES	H	384	22 HORAS
1.2	ENCARREGADO GERAL DE OBRAS COM ENCARGOS COMPLEMENTARES	MES	12	15 DIAS
1.3	ALMOXARIFE COM ENCARGOS COMPLEMENTARES	MES	12	15 DIAS
1.4	MESTRE DE OBRAS COM ENCARGOS COMPLEMENTARES	MES	12	15 DIAS
<b>6</b>	<b>CONCRETO ARMADO - VIGAS AEREAS</b>			
6.1	MONTAGEM E DESMONTAGEM DE FÔRMA DE VIGA, ESCORAMENTO COM GARFO	m <sup>2</sup>	829,9	49,80 x 4,02 = 200,00m <sup>2</sup>
6.2	ARMAÇÃO DE PILAR OU VIGA DE ESTRUTURA CONVENCIONAL DE CONCRETO ARMADO UTILIZANDO AÇO CA-50 DE 8,0 MM - MONTAGEM.AF_06/2022	KG	1081,95	4,80 = 1 barra x 62,50 unidades = 300,00kg
6.3	ARMAÇÃO DE PILAR OU VIGA DE ESTRUTURA CONVENCIONAL DE CONCRETO	KG	1012,72	7,40 = 1 barra x 13,60 unidades = 100,00kg
6.5	CONCRETAGEM DE VIGAS E LAJES, FCK=25 MPA, PARA QUALQUER TIPO DE LAJE COM BALDES EM EDIFICAÇÃO TÉRREA - LANÇAMENTO, ADENSAMENTO E ACABAMENTO. AF_02/2022	m <sup>3</sup>	52,28	10,00 x 1,00 x 1,00 = 10,00m <sup>3</sup>
6.6	ARMAÇÃO DE PILAR OU VIGA DE ESTRUTURA CONVENCIONAL DE CONCRETO ARMADO UTILIZANDO AÇO CA-60 DE 5,0 MM - MONTAGEM.AF_06/2022	KG	628,54	1,88 = a 1 barra x 53,3 barras = 100,00kg
<b>7</b>	<b>CONCRETO ARMADO - VERGAS</b>			
7.1	VERGAS 10X10 CM, PREMOLDADAS C/ CONCRETO FCK=15 MPA (PREPARO MECANICO), ACO CA-50 COM FORMAS TABUA DE PINHO 3A	M	208,99	5 vergas de 5,00 metros = 25,00m
7.2	CONTRAVERGA MOLDADA IN LOCO EM CONCRETO, ESPESSURA DE *10*CM. AF_03/2024	M	92,3	3 vergas de 5,00 metros = 15,00m
<b>9</b>	<b>SISTEMA DE PISOS</b>			
9.1	COMPACTAÇÃO MECÂNICA DE SOLO PARA EXECUÇÃO DE RADIÉR, PISO DE CONCRETO OU LAJE SOBRE SOLO, COM COMPACTADOR DE SOLOS APERCUSSÃO. AF_09/2021	m <sup>2</sup>	1347,21	97,80 x 5,10 = 498,00m <sup>2</sup>



CAMILLA  
RIBEIRO CRUZ  
BARRETO COSTA  
FERREIRA:04531  
407504

Assinado de forma digital por CAMILLA RIBEIRO CRUZ BARRETO COSTA  
FERREIRA:04531407504  
Dados: 2026.04.01 08:31:19 -03'00'

9.2	LASTRO COM MATERIAL GRANULAR, APLICADO EM PISOS OU LAJES SOBRE SOLO, ESPESSURA DE *5 CM*. AF_01/2024	m <sup>3</sup>	67,36	1,00 x 15,00 x 1,00 = <b>15,00m<sup>3</sup></b>
9.3	CAMADA SEPARADORA PARA EXECUÇÃO DE RADIER, PISO DE CONCRETO OU	m <sup>2</sup>	1347,23	30,00 x 10,00 = <b>300,00m<sup>2</sup></b>
9.4	EXECUÇÃO DE PASSEIO (CALÇADA) COM CONCRETO MOLDADO IN LOCO, FEITO	m <sup>2</sup>	1347,23	70 x 5,86 = <b>410m<sup>2</sup></b>
<b>10</b>	<b>SITEMA DE VEDAÇÃO</b>			
10.1	ALVENARIA DE VEDAÇÃO DE BLOCOS CERÂMICOS FURADOS NA VERTICAL DE 9X19X39 CM (ESPESSURA 9 CM) E ARGAMASSA DE ASSENTAMENTO COM PREPARO EM BETONEIRA. AF_12/2021	m <sup>2</sup>	2599,67	58,50 x 6,00 = <b>350m<sup>2</sup> ESCOVÓDROMO, FARMÁCIA ,SANIT PCD MASCU E FEMI ,ENFERMARIA, COORDENAÇÃO E ALMOXARIFADO</b>
10.2	ALVENARIA DE VEDAÇÃO DE BLOCOS CERÂMICOS FURADOS NA HORIZONTAL DE 19X19X29 CM (ESPESSURA 19 CM) E ARGAMASSA DE ASSENTAMENTO COM PREPARO EM BETONEIRA. AF_12/2021	m <sup>2</sup>	486,74	5,00 x 2,00 = <b>10,00m<sup>2</sup></b>
<b>15</b>	<b>REVESTIMENTO INTERNO E EXTERNO</b>			
15.1	CHAPISCO APLICADO EM ALVENARIAS E ESTRUTURAS DE CONCRETO INTERNAS, COM COLHER DE PEDREIRO. ARGAMASSA TRAÇO 1:3 COM PREPARO EM BETONEIRA 400L. AF_10/2022	m <sup>2</sup>	5199,34	90,00 x 6,50 = <b>585,00m<sup>2</sup></b>
15.2	EMBOÇO, EM ARGAMASSA TRAÇO 1:2:8, PREPARO MECÂNICO, APLICADO MANUALMENTE EM PAREDES INTERNAS DE AMBIENTES COM ÁREA MAIOR QUE 10M <sup>2</sup> , E = 17,5MM, COM TALISCAS. AF_03/2024	m <sup>2</sup>	5199,34	76,90 x 6,50,00 = <b>500,00m<sup>2</sup></b>
<b>27</b>	<b>INSTALAÇÕES HIDRAULICAS E SANITÁRIAS</b>			
27.1.1	TUBO DE PVC PARA REDE COLETORA DE ESGOTO DE PAREDE MACIÇA, DN 100	M	160,2	3,5 unidades de 6m = 20m
27.1.4	TUBO PVC, SERIE NORMAL, ESGOTO PREDIAL, DN 40 MM, FORNECIDO E	M	140,14	6.5 unidades de 6,00m = 40,00m
27.1.7	JOELHO 45 GRAUS, PVC, SERIE NORMAL, ESGOTO PREDIAL, DN 100 MM, JUNTA ELÁSTICA, FORNECIDO E INSTALADO EM RAMAL DE DESCARGA OU RAMAL DE ESGOTO SANITÁRIO. AF_08/2022	UN	8	3 unidades
27.1.8	TE, PVC, SERIE NORMAL, ESGOTO PREDIAL, DN 100 X 100 MM, JUNTA ELÁSTICA, FORNECIDO E INSTALADO EM PRUMADA DE ESGOTO SANITÁRIO OU VENTILAÇÃO. AF_08/2022	UN	3	2 unidades
27.1.9	TE, PVC, SERIE NORMAL, ESGOTO PREDIAL, DN 50 X 50 MM, JUNTA ELÁSTICA, FORNECIDO E INSTALADO EM PRUMADA DE ESGOTO SANITÁRIO OU VENTILAÇÃO. AF_08/2022	UN	6	3 unidades
27.1.10	TE, PVC, SOLDÁVEL, DN 40MM, INSTALADO EM PRUMADA DE ÁGUA - FORNECIMENTO E INSTALAÇÃO. AF_06/2022	UN	24	5 unidades
27.1.11	TE REDUCAO PVC ESGOTO COM ANEL DE BORRACHA 100x50mm	UN	2	2 unidades
27.1.13	LUVA DE CORRER, PVC, SERIE NORMAL, ESGOTO PREDIAL, DN 100 MM, JUNTA ELÁSTICA, FORNECIDO E INSTALADO EM PRUMADA DE ESGOTO SANITÁRIO OU VENTILAÇÃO. AF_08/2022	UN	64	30 unidades
27.1.14	LUVA DE CORRER, PVC, SOLDÁVEL, DN 50MM, INSTALADO EM PRUMADA DE ÁGUA - FORNECIMENTO E INSTALAÇÃO. AF_06/2022	UN	71	30 unidades



27.1.15	JUNÇÃO SIMPLES DE PVC, 45 GRAUS, SÉRIE NORMAL, PARA ESGOTO PREDIAL, DN 100 MM, INSTALADA EM DRENO - FORNECIMENTO E INSTALAÇÃO. AF_07/2021	UN	8	4 unidades
27.1.16	JUNCAO SIMPLES PVC ESGOTO 40x40mm	UM	1	1 Unidade
27.1.17	JUNCAO SIMPLES PVC COM ANEL DE BORRACHA 100x50mm	UN	11	2 unidades
27.1.18	JOELHO 90 GRAUS, PVC, SERIE NORMAL, ESGOTO PREDIAL, DN 100 MM, JUNTA ELÁSTICA, FORNECIDO E INSTALADO EM PRUMADA DE ESGOTO SANITÁRIO OU VENTILAÇÃO. AF_08/2022	UN	5	5 unidades
27.1.19	JOELHO 90 GRAUS, PVC, SERIE R, ÁGUA PLUVIAL, DN 50 MM, JUNTA ELÁSTICA, FORNECIDO E INSTALADO EM RAMAL DE ENCAMINHAMENTO. AF_06/2022	UN	43	20 unidades
27.1.20	JOELHO 90 GRAUS, PVC, SOLDÁVEL, DN 40MM, INSTALADO EM PRUMADA DE ÁGUA - FORNECIMENTO E INSTALAÇÃO. AF_06/2022	UN	116	50 unidades
27.1.21	CURVA CURTA 90 GRAUS, PVC, SERIE NORMAL, ESGOTO PREDIAL, DN 100 MM, JUNTA ELÁSTICA, FORNECIDO E INSTALADO EM PRUMADA DE ESGOTO SANITÁRIO OU VENTILAÇÃO. AF_08/2022	UN	12	6 unidades
27.1.22	BUCHA DE REDUÇÃO, CURTA, PVC, SOLDÁVEL, DN 50 X 40 MM, INSTALADO EM RAMAL DE DISTRIBUIÇÃO DE ÁGUA - FORNECIMENTO E INSTALAÇÃO. AF_06/2022	UN	12	3 unidades

CAMILLA  
 RIBEIRO CRUZ  
 BARRETO  
 COSTA  
 FERREIRA:04531  
 407504

Assinado de forma  
 digital por CAMILLA  
 RIBEIRO CRUZ  
 BARRETO COSTA  
 FERREIRA:045314075  
 04  
 Dados: 2026.04.01  
 08:31:40 -03'00'





**GLOBAL  
CONSTRUÇÕES**

# Relatório Diário de Obra

Contrato Nº:

1066/2025

Data OS:

03.10.2025

Contratante:

PREFEITURA MUNICIPAL DE SANTALUZ

Contratada:

GLOBAL MATERIAIS SERVIÇOS E MANUTENÇÃO

PERÍODO DE EXECUÇÃO DOS  
SERVIÇOS:

01.03.2026

Projeto:

CONSTRUÇÃO DO CENTRO DE ATENDIMENTO MULTIDISCIPLINAR ESPECIALIZADO - CAMEL

**DIAS TRABALHADOS**

segunda() terça() quarta() quinta() sexta() sábado() domingo(x)

Condições do tempo

Bom

Chuva

**JUSTIFICATIVA DOS DIAS NÃO TRABALHADOS**

Ex: Final de semana, feriado, Paralisação total ou parcial dos serviços.

**ATIVIDADES**

SEM ATIVIDADES

MÃO DE OBRA DIRETA

0

EQUIPAMENTOS

0

AJUDANTE COMUM

RETROESCAVADEIRA

CARPINTEIRO

CAÇAMBA

PEDREIRO

GERADOR

OPERADOR RETROESCAVADEIRA

MARTELETE SDS

MOTORISTA CAÇAMBA

MINE ESCAVADEIRA COM ROMPEDOR

AJUDANTE PRÁTICO

MOTO NIVELADORA

ENGENHEIRO CIVIL

ENCARREGADO

ELETRICISTA



*Victor Araujo de Almeida*  
**Victor Araujo de Almeida**  
Engenheiro Civil  
CREA 052154022-4

GAMILLA RIBEIRO  
CRUZ BARRETO  
COSTA  
FERREIRA:0453140750  
4

Assinado de forma  
digital por CAMILLA  
RIBEIRO CRUZ BARRETO  
COSTA  
FERREIRA:04531407504

# Relatório Diário de Obra

		<b>Contrato N°:</b> 1066/2025	
<b>Contratante:</b> PREFEITURA MUNICIPAL DE SANTALUZ		<b>Data OS:</b> 03.10.2025	
<b>Contratada:</b> GLOBAL MATERIAIS SERVIÇOS E MANUTENÇÃO		<b>PERÍODO DE EXECUÇÃO DOS SERVIÇOS:</b> 02/03/2026 a 06/03/2026	
<b>Projeto:</b> CONSTRUÇÃO DO CENTRO DE ATENDIMENTO MULTIDISCIPLINAR ESPECIALIZADO - CAMEL		<b>DIAS TRABALHADOS</b> segunda(x) terça(x) quarta(x) quinta(x) sexta(x) sábado(x) domingo(x)	
<b>Condições do tempo</b>			
Bom			
Chuva			
<b>MAO DE OBRA DIRETA</b>		<b>ATIVIDADES</b>	
32	14	3	ATERRO C/COMPACTAÇÃO MECÂNICA E CONTROLE; MAT. DE AQUISIÇÃO
		1	ALVENARIA DE VEDAÇÃO DE BLOCOS CERÂMICOS FURADOS NA HORIZONTAL DE 19X19X29 CM (ESPESSURA 19 CM) E ARGAMASSA DE ASSENTAMENTO COM PREPARO EM BETONEIRA. AF_12/2021
		1	LASTRO DE CONCRETO MAGRO, APLICADO EM BLOCOS DE COROAMENTO OU SAPATAS. ESPESSURA DE 5 CM. AF_01/2024
		1	CONCRETAGEM DE BLOCO DE COROAMENTO OU VIGA BALDRAME, FCK 30 MPA, COM USO DE BOMBA - LANÇAMENTO, ADENSAMENTO E ACABAMENTO AF_01/2024
		1	FABRICAÇÃO, MONTAGEM E DESMONTAGEM DE FÓRMA PARA BLOCO DECORAMENTO, EM MADEIRA SERRADA, E=25 MM, 4 UTILIZAÇÕES. AF_01/2024
			ARMAÇÃO DE SAPATA ISOLADA, VIGA BALDRAME E SAPATA CORRIDA UTILIZANDO AÇO CA-50 DE 10 MM - MONTAGEM. AF_01/2024
			IMPERMEABILIZAÇÃO DE SUPERFÍCIE COM EMULSÃO ASFÁLTICA, 2DEMAOS AF_09/2023
			MONTAGEM E DESMONTAGEM DE FÓRMA DE PILARES RETANGULARES E ESTRUTURAS SIMILARES, PÉ-DIREITO SIMPLES, EM ARMAÇÃO DE PILAR OU VIGA DE ESTRUTURA CONVENCIONAL DE CONCRETO ARMADO UTILIZANDO AÇO CA-50 DE 10,0 MM - MONTAGEM E DESMONTAGEM DE FÓRMA DE PILARES RETANGULARES E ESTRUTURAS SIMILARES, PÉ-DIREITO SIMPLES, EM ARMAÇÃO DE PILAR OU VIGA DE ESTRUTURA CONVENCIONAL DE CONCRETO ARMADO UTILIZANDO AÇO CA-50 DE 10,0 MM - COMPACTAÇÃO MECÂNICA DE SOLO PARA EXECUÇÃO DE RADIER, PISO DE CONCRETO OU LAJE SOBRE SOLO, COM LASTRO COM MATERIAL GRANULAR, APLICADO EM PISOS OU LAJES SOBRE SOLO, ESPESSURA DE 5 CM* AF_01/2024
			CAMADA SEPARADORA PARA EXECUÇÃO DE RADIER, PISO DE CONCRETO OU LAJE SOBRE SOLO, EM LONA PLÁSTICA, ALVENARIA DE VEDAÇÃO DE BLOCOS CERÂMICOS FURADOS NA VERTICAL DE 9X19X39 CM (ESPESSURA 9 CM) E ARGAMASSA DE ALVENARIA DE VEDAÇÃO DE BLOCOS CERÂMICOS FURADOS NA HORIZONTAL DE 19X19X29 CM (ESPESSURA 19 CM) E LAJE PRÉ-MOLDADA UNIDIRECIONAL, BIAPOIADA, ENCHIMENTO EM CERÂMICA, VIGOTA PROTENDIDA, ALTURA TOTAL DA LAJE (ENCHIMENTO+CAPA) = (12+4). AF_11/2020
			IMPERMEABILIZAÇÃO DE SUPERFÍCIE COM EMULSÃO ASFÁLTICA, 2DEMAOS AF_09/2023

Ex: Final de semana, feriado, Paralisação total ou parcial dos serviços.

  
**Victor Alaujo de Almeida**  
 Engenheiro Civil  
 CREA 052154022-4

CAMILLA RIBEIRO  
 Assinado de forma digital  
 por CAMILLA RIBEIRO  
 CRUZ BARRETO COSTA  
 FERREIRA:045314075 FERREIRA:04531407504  
 04









GLOBAL  
CONSTRUÇÕES

## Relatório Diário de Obra

				Contrato N°:	1066/2025
Contratante:	PREFEITURA MUNICIPAL DE SANTALUZ			Data OS:	03.10.2025
Contratada:	GLOBAL MATERIAIS SERVIÇOS E MANUTENÇÃO			PERÍODO DE EXECUÇÃO DOS SERVIÇOS:	16/03/2026 a 20/03/2026
Projeto:	CONSTRUÇÃO DO CENTRO DE ATENDIMENTO MULTIDISCIPLINAR ESPECIALIZADO - CAMEL			<b>DIAS TRABALHADOS</b> segunda(x) terça(x) quarta(x) quinta(x) sexta(x) sábado() domingo()	
		<b>Condições do tempo</b>			
		Bom		<b>JUSTIFICATIVA DOS DIAS NÃO TRABALHADOS</b> Ex: Final de semana, feriado, Paralisação total ou parcial dos serviços.	
		Chuva			
<b>MÃO DE OBRA DIRETA</b>	<b>32</b>	<b>EQUIPAMENTOS</b>	<b>3</b>	<b>ATIVIDADES</b>	
AJUDANTE COMUM	14	RETROESCAVADEIRA	1	ATERRO C/COMPACTAÇÃO MECÂNICA E CONTROLE, MAT. DE AQUISIÇÃO	
CARPINTEIRO	2	CAÇAMBA	1	ALVENARIA DE VEDAÇÃO DE BLOCOS CERÂMICOS FURADOS NA HORIZONTAL DE 19X19X29 CM (ESPESSURA 19 CM) E ARGAMASSA DE ASSENTAMENTO COM PREPARO EM BETONEIRA. AF_12/2021	
PEDREIRO	10	GERADOR		LASTRO DE CONCRETO MAGRO, APLICADO EM BLOCOS DE COROAMENTO OU SAPATAS, ESPESSURA DE 5 CM. AF_01/2024	
OPERADOR RETROESCAVADEIRA	1	MARTELETE SDS	1	CONCRETAGEM DE BLOCO DE COROAMENTO OU VIGA BALDRAME, FCK 30 MPA, COM USO DE BOMBA - LANÇAMENTO, ADENSAMENTO E ACABAMENTO. AF_01/2024	
MOTORISTA CAÇAMBA		MINE ESCAVADEIRA COM ROMPEDOR		FABRICAÇÃO, MONTAGEM E DESMONTAGEM DE FÓRMA PARA BLOCO DECOROAMENTO, EM MADEIRA SERRADA, E=25 MM, 4 UTILIZAÇÕES. AF_01/2024	
AJUDANTE PRÁTICO	2	MOTO NIVELADORA		ARMAÇÃO DE SAPATA ISOLADA, VIGA BALDRAME E SAPATA CORRIDA UTILIZANDO AÇO CA-50 DE 10 MM - MONTAGEM. AF_01/2024	
ENGENHEIRO CIVIL	1			IMPERMEABILIZAÇÃO DE SUPERFÍCIE COM EMULSÃO ASFÁLTICA, 2DEMÃOS AF_09/2023	
ENCARREGADO	1			MONTAGEM E DESMONTAGEM DE FÓRMA DE PILARES RETANGULARES E ESTRUTURAS SIMILARES, PÉ-DIREITO SIMPLES, EM	
ELETRICISTA	1			ARMAÇÃO DE PILAR OU VIGA DE ESTRUTURA CONVENCIONAL DE CONCRETO ARMADO UTILIZANDO AÇO CA-50 DE 10,0 MM -	
				MONTAGEM E DESMONTAGEM DE FÓRMA DE PILARES RETANGULARES E ESTRUTURAS SIMILARES, PÉ-DIREITO SIMPLES, EM	
				ARMAÇÃO DE PILAR OU VIGA DE ESTRUTURA CONVENCIONAL DE CONCRETO ARMADO UTILIZANDO AÇO CA-50 DE 10,0 MM -	
				COMPACTAÇÃO MECÂNICA DE SOLO PARA EXECUÇÃO DE RADIER, PISO DE CONCRETO OU LAJE SOBRE SOLO, COM	
				LASTRO COM MATERIAL GRANULAR, APLICADO EM PISOS OU LAJES SOBRE SOLO, ESPESSURA DE 5 CM*. AF_01/2024	
				CAMADA SEPARADORA PARA EXECUÇÃO DE RADIER, PISO DE CONCRETO OU LAJE SOBRE SOLO, EM LONA PLÁSTICA.	
				ALVENARIA DE VEDAÇÃO DE BLOCOS CERÂMICOS FURADOS NA VERTICAL DE 9X19X39 CM (ESPESSURA 9 CM) E ARGAMASSA DE	
				ALVENARIA DE VEDAÇÃO DE BLOCOS CERÂMICOS FURADOS NA HORIZONTAL DE 19X19X29 CM (ESPESSURA 19 CM) E	
				LAJE PRÉ-MOLDADA UNIDIRECIONAL, BIAPOIADA, ENCHIMENTO EM CERÂMICA, VIGOTA PROTENDIDA, ALTURA TOTAL DA LAJE (ENCHIMENTO+CAPA) = (12+4). AF_11/2020	
				IMPERMEABILIZAÇÃO DE SUPERFÍCIE COM EMULSÃO ASFÁLTICA, 2DEMÃOS AF_09/2023	



*Victor Araújo de Almeida*  
**Victor Araújo de Almeida**  
 Engenheiro Civil  
 CREA 052154022-4

CAMILLA RIBEIRO  
 CRUZ BARRETO COSTA  
 FERREIRA:0453140750  
 4

Assinado de forma digital por CAMILLA RIBEIRO CRUZ BARRETO COSTA  
 FERREIRA:04531407504







**GLOBAL  
CONSTRUÇÕES**

# RELATÓRIO FOTOGRÁFICO

CONCORRÊNCIA ELETRÔNICA <b>007/2025</b>	ORDEM DE SERVIÇO: <b>055/2025</b>	CONTRATANTE: <b>Prefeitura Municipal de Santaluz-Ba CNPJ/MF nº 13.807.870/0001-19</b>	<b>OBJETO: CONSTRUÇÃO DO CENTRO D ATENDIMENTO MULTIDISCIPLINAR ESPECIALIZADO LUZENSE. DO MUNICÍPIO DE SANTALUZ- BAHIA</b>
CONTRATO: <b>1066/2025</b>	PERÍODO DO BM <b>01/03/2026 – 27/03/2026</b>	CONTRATADA: <b>GLOBAL CNPJ/MF nº 23.694.541/0001-62</b>	
BOLETIM DE MEDIÇÃO: <b>BM-09</b>			

## ANDAMENTO GERAL DA OBRA

**1**

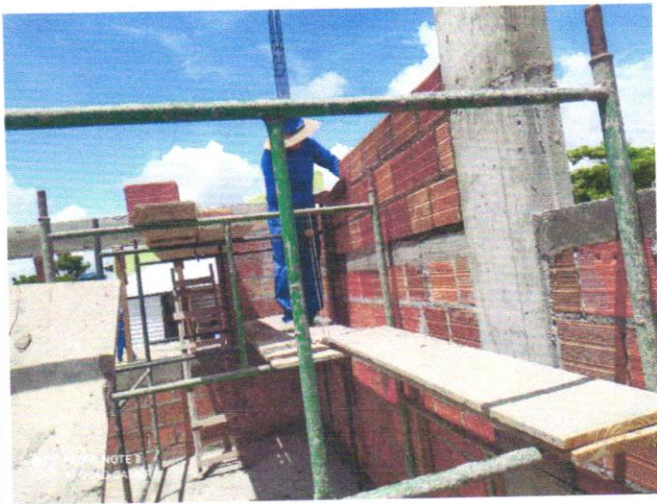

### DESCRIÇÃO

ALVENARIA DE VEDAÇÃO DE BLOCOS CERÂMICOS FURADOS NA VERTICAL DE 9X19X39 CM (ESPESSURA 9 CM) E ARGAMASSA DE ASSENTAMENTO COM PREPARO EM BETONEIRA. AF\_12/2021

**2**



### DESCRIÇÃO

ALVENARIA DE VEDAÇÃO DE BLOCOS CERÂMICOS FURADOS NA VERTICAL DE 9X19X39 CM (ESPESSURA 9 CM) E ARGAMASSA DE ASSENTAMENTO COM PREPARO EM BETONEIRA. AF\_12/2021

**3**



### DESCRIÇÃO

EXECUÇÃO DE PASSEIO (CALÇADA) COM CONCRETO MOLDADO IN LOCO, FEITO EM OBRA, ACABAMENTO ESTAMPADO, ESPESSURA 8 CM, ARMADO. AF\_08/2022

*Victor Araújo de Almeida*  
Engenheiro Civil  
CREA 052154022-4

**4**



### DESCRIÇÃO

EXECUÇÃO DE PASSEIO (CALÇADA) COM CONCRETO MOLDADO IN LOCO, FEITO EM OBRA, ACABAMENTO ESTAMPADO, ESPESSURA 8 CM, ARMADO. AF\_08/2022



CAMILLA RIBEIRO CRUZ  
BARRETO COSTA FERREIRA:04531  
Assinado de forma digital por CAMILLA RIBEIRO CRUZ BARRETO COSTA FERREIRA:04531407



**GLOBAL  
CONSTRUÇÕES**

# RELATÓRIO FOTOGRÁFICO

CONCORRÊNCIA ELETRÔNICA <b>007/2025</b>	ORDEM DE SERVIÇO: <b>055/2025</b>	CONTRATANTE: <b>Prefeitura Municipal de Santaluz-Ba CNPJ/MF nº 13.807.870/0001-19</b>	<b>OBJETO: CONSTRUÇÃO DO CENTRO D ATENDIMENTO MULTIDISCIPLINAR ESPECIALIZADO LUZENSE. DO MUNICÍPIO DE SANTALUZ- BAHIA</b>
CONTRATO: <b>1066/2025</b>	PERÍODO DO BM: <b>01/03/2026 – 27/03/2026</b>	CONTRATADA: <b>GLOBAL CNPJ/MF nº 23.694.541/0001-62</b>	
BOLETIM DE MEDIÇÃO: <b>BM-09</b>			

**5**



### DESCRIÇÃO

EMBOÇO, EM ARGAMASSA TRAÇO 1:2:8, PREPARO MECÂNICO, APLICADO MANUALMENTE EM PAREDES INTERNAS DE AMBIENTES COM ÁREA MAIOR QUE 10M², E = 17,5MM, COM TALISCAS. AF\_03/2024

**6**



### DESCRIÇÃO

EMBOÇO, EM ARGAMASSA TRAÇO 1:2:8, PREPARO MECÂNICO, APLICADO MANUALMENTE EM PAREDES INTERNAS DE AMBIENTES COM ÁREA MAIOR QUE 10M², E = 17,5MM, COM TALISCAS. AF\_03/2024

**7**



EMBOÇO, EM ARGAMASSA TRAÇO 1:2:8, PREPARO MECÂNICO, APLICADO MANUALMENTE EM PAREDES INTERNAS DE AMBIENTES COM ÁREA MAIOR QUE 10M², E = 17,5MM, COM TALISCAS. AF\_03/2024

**8**



CAIXA ENTERRADA HIDRÁULICA RETANGULAR EM ALVENARIA COM TIJOLOS CERÂMICOS MACIÇOS, DIMENSÕES INTERNAS: 0,8X0,8X0,6 M PARA REDEDE DRENAGEM. AF\_12/2020

*Victor Araújo de Almeida*  
Engenheiro Civil  
CREA 052154022-4



CAMILLA RIBEIRO CRUZ  
BARRITO COSTA  
FERREIRA:04531  
407604

Assinado de forma digital por CAMILLA RIBEIRO CRUZ BARRITO COSTA FERREIRA:04531407604



**GLOBAL  
CONSTRUÇÕES**

# RELATÓRIO FOTOGRÁFICO

CONCORRÊNCIA ELETRÔNICA <b>007/2025</b>	ORDEM DE SERVIÇO: <b>055/2025</b>	CONTRATANTE: <b>Prefeitura Municipal de Santaluz-Ba CNPJ/MF nº 13.807.870/0001-19</b>	<b>OBJETO: CONSTRUÇÃO DO CENTRO D ATENDIMENTO MULTIDISCIPLINAR ESPECIALIZADO LUZENSE. DO MUNICÍPIO DE SANTALUZ- BAHIA</b>
CONTRATO: <b>1066/2025</b>	PERÍODO DO BM: <b>01/03/2026 – 27/03/2026</b>	CONTRATADA: <b>GLOBAL CNPJ/MF nº 23.694.541/0001-62</b>	
BOLETIM DE MEDIÇÃO: <b>BM-09</b>			

**9**



**DESCRIÇÃO**

CAIXA ENTERRADA HIDRÁULICA RETANGULAR EM ALVENARIA COM TIJOLOS CERÂMICOS MACIÇOS, DIMENSÕES INTERNAS: 0,8X0,8X0,6 M PARA REDEDE DRENAGEM. AF\_12/2020

**10**



**DESCRIÇÃO**

CAIXA ENTERRADA HIDRÁULICA RETANGULAR EM ALVENARIA COM TIJOLOS CERÂMICOS MACIÇOS, DIMENSÕES INTERNAS: 0,8X0,8X0,6 M PARA REDEDE DRENAGEM. AF\_12/2020

**11**

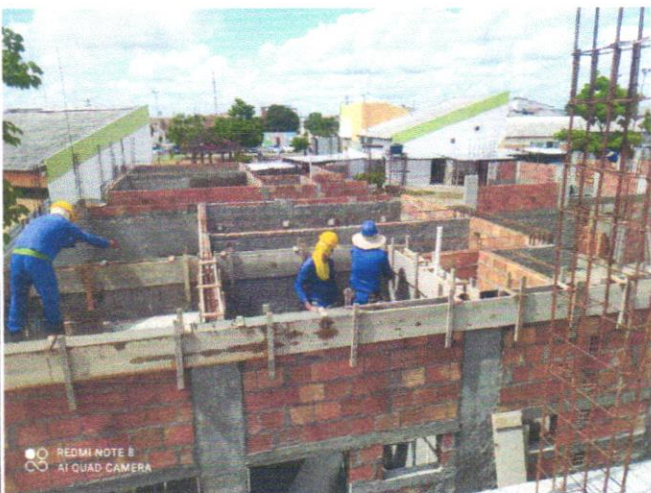

ALVENARIA DE VEDAÇÃO DE BLOCOS CERÂMICOS FURADOS NA VERTICAL DE 9X19X39 CM (ESPESSURA 9 CM) E ARGAMASSA DE ASSENTAMENTO COM PREPARO EM BETONEIRA. AF\_12/2021

*Victor Araujo de Almeida*  
Victor Araujo de Almeida  
Engenheiro Civil  
CREA 052154022-4

**12**



ALVENARIA DE VEDAÇÃO DE BLOCOS CERÂMICOS FURADOS NA VERTICAL DE 9X19X39 CM (ESPESSURA 9 CM) E ARGAMASSA DE ASSENTAMENTO COM PREPARO EM BETONEIRA. AF\_12/2021



CAMILLA  
RIBEIRO CRUZ  
BARRETO COSTA  
FERREIRA:04531  
Assinado de forma digital por CAMILLA RIBEIRO CRUZ BARRETO COSTA FERREIRA:04531407504



**GLOBAL  
CONSTRUÇÕES**

# RELATÓRIO FOTOGRÁFICO

CONCORRÊNCIA ELETRÔNICA 007/2025	ORDEM DE SERVIÇO: 055/2025	CONTRATANTE: Prefeitura Municipal de Santaluz-Ba CNPJ/MF nº 13.807.870/0001-19	<b>OBJETO: CONSTRUÇÃO DO CENTRO D ATENDIMENTO MULTIDISCIPLINAR ESPECIALIZADO LUZENSE. DO MUNICÍPIO DE SANTALUZ- BAHIA</b>
CONTRATO: 1066/2025	PERÍODO DO BM 01/03/2026 – 27/03/2026	CONTRATADA: GLOBAL CNPJ/MF nº 23.694.541/0001-62	
BOLETIM DE MEDIÇÃO: BM-09			

13



**DESCRIÇÃO**

EXECUÇÃO DE PASSEIO (CALÇADA) COM CONCRETO M ALVENARIA DE VEDAÇÃO DE BLOCOS CERÂMICOS FURADOS NA VERTICAL DE 9X19X39 CM (ESPESSURA 9 CM) E ARGAMASSA DE ASSENTAMENTO COM PREPARO EM BETONEIRA. AF\_12/2021

14

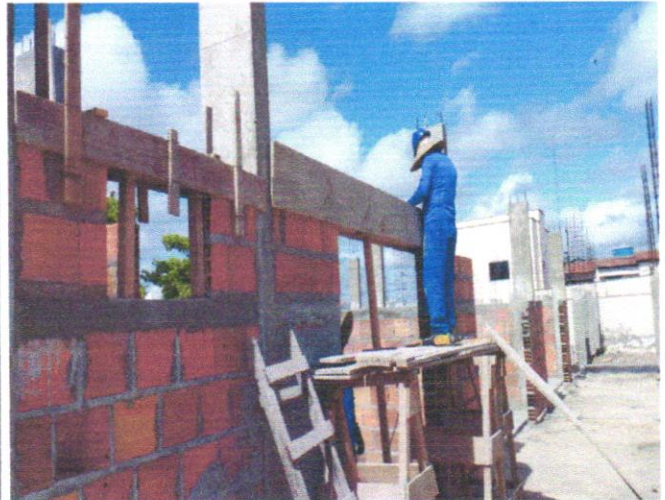

**DESCRIÇÃO**

ALVENARIA DE VEDAÇÃO DE BLOCOS CERÂMICOS FURADOS NA VERTICAL DE 9X19X39 CM (ESPESSURA 9 CM) E ARGAMASSA DE ASSENTAMENTO COM PREPARO EM BETONEIRA. AF\_12/2021

15

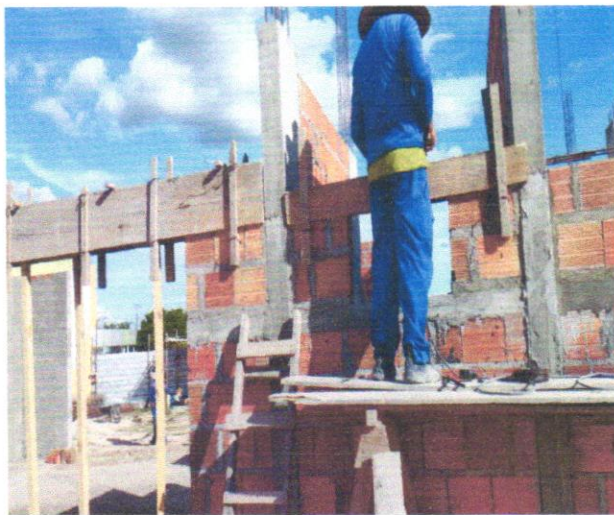

ALVENARIA DE VEDAÇÃO DE BLOCOS CERÂMICOS FURADOS NA VERTICAL DE 9X19X39 CM (ESPESSURA 9 CM) E ARGAMASSA DE ASSENTAMENTO COM PREPARO EM BETONEIRA. AF\_12/2021

16



COMPACTAÇÃO MECÂNICA DE SOLO PARA EXECUÇÃO DE RADIER, PISO DE CONCRETO OU LAJE SOBRE SOLO, COM COMPACTADOR DE SOLOS APERCUSSÃO. AF\_09/2021

*Victor Araújo de Almeida*  
Victor Araújo de Almeida  
Engenheiro Civil  
CREA 052154022-4



CAMILLA RIBEIRO CRUZ  
BARRETO COSTA  
FERREIRA:0453 1407504

Assinado de forma digital por  
CAMILLA RIBEIRO CRUZ BARRETO COSTA  
FERREIRA:045314 07504



**GLOBAL  
CONSTRUÇÕES**

# RELATÓRIO FOTOGRÁFICO

CONCORRÊNCIA ELETRÔNICA 007/2025	ORDEM DE SERVIÇO: 055/2025	CONTRATANTE: Prefeitura Municipal de Santaluz-Ba CNPJ/MF nº 13.807.870/0001-19	OBJETO: CONSTRUÇÃO DO CENTRO D ATENDIMENTO MULTIDISCIPLINAR ESPECIALIZADO LUZENSE. DO MUNICÍPIO DE SANTALUZ- BAHIA
CONTRATO: 1066/2025	PERÍODO DO BM: 01/03/2026 – 27/03/2026	CONTRATADA: GLOBAL CNPJ/MF nº 23.694.541/0001-62	
BOLETIM DE MEDIÇÃO: BM-09			

17



### DESCRIÇÃO

TUBO DE PVC PARA REDE COLETORA DE ESGOTO DE PAREDE MACIÇA, DN 100 MM, JUNTA ELÁSTICA - FORNECIMENTO E ASSENTAMENTO. AF\_01/2021

18



### DESCRIÇÃO

TUBO DE PVC PARA REDE COLETORA DE ESGOTO DE PAREDE MACIÇA, DN 100 MM, JUNTA ELÁSTICA - FORNECIMENTO E ASSENTAMENTO. AF\_01/2021

19

TUBO DE PVC PARA REDE COLETORA DE ESGOTO DE PAREDE MACIÇA, DN 100 MM, JUNTA ELÁSTICA - FORNECIMENTO E ASSENTAMENTO. AF\_01/2021

20

TUBO DE PVC PARA REDE COLETORA DE ESGOTO DE PAREDE MACIÇA, DN 100 MM, JUNTA ELÁSTICA - FORNECIMENTO E ASSENTAMENTO. AF\_01/2021

*Victor Araujo de Almeida*  
Victor Araujo de Almeida  
Engenheiro Civil  
CREA 052154022-4



Assinado de  
forma digital por  
CAMILLA  
RIBEIRO CRUZ  
BARRETO COSTA  
FERREIRA:04531  
407504



## PREFEITURA MUNICIPAL DE LAURO DE FREITAS

CNPJ: 13.927.819/0001-40

Secretaria da Fazenda  
Coordenação Tributária

### CERTIDÃO CONJUNTA NEGATIVA DE DÉBITOS MUNICIPAIS E DA DÍVIDA ATIVA DO MUNICÍPIO CADASTRO MOBILIÁRIO

Certidão passada em cumprimento ao despacho do (a) Sr (ª) Diretor (a) do Departamento de Receita e Arrecadação, datada em 02/02/2026, sob processo de nº .

Certificamos para os devidos fins de direito, que até a presente data a Pessoa Física / Jurídica GLOBAL CONSTRUÇÕES SERVIÇOS E MANUTENÇÕES LTDA, inscrita no CPF/MF ou CNPJ/MF sob o nº. 23694541000162, encontra-se quite com os tributos municipais referentes à inscrição municipal nº. 10045273.

Fica ressalvado o direito de a Fazenda Municipal cobrar e inscrever em Dívida Ativa, quaisquer débitos que venham a ser apurados posteriormente, conforme estabelece o art. 301, §1º, da Lei nº. 1.572/2015 do Código Tributário e de Rendas do Município de Lauro de Freitas.

Certidão Emitida via WEB

Nada mais para constar, em firmeza de que eu, , lavrei a presente em 02/02/2026 09:27:09, a qual vai assinada e conferida por mim, encerrada e subscrita pelo Diretor do Departamento de Receita e Arrecadação.

**Código de Controle:** 616571000073389920260202

**Emitida via Internet, às 09:27:00 hs, do dia 02/02/2026**

**Validade:** 90 dias.

#### **OBSERVAÇÃO:**

- A aceitação desta certidão está condicionada à verificação de sua autenticidade na internet, no endereço: <http://sefaz.laurodefreitas.ba.gov.br>;
- Qualquer rasura ou emenda invalidará este documento.





## Certidão Negativa de Débitos Tributários

(Emitida para os efeitos dos arts. 113 e 114 da Lei 3.956 de 11 de dezembro de 1981 - Código Tributário do Estado da Bahia)

Certidão Nº: 20261027033

RAZÃO SOCIAL	
GLOBAL CONSTRUÇÕES SERVIÇOS E MANUTENÇÕES LT	
INSCRIÇÃO ESTADUAL	CNPJ
128.887.871 - BAIXADO	23.694.541/0001-62

Fica certificado que não constam, até a presente data, pendências de responsabilidade da pessoa física ou jurídica acima identificada, relativas aos tributos administrados por esta Secretaria.

Esta certidão engloba todos os seus estabelecimentos quanto à inexistência de débitos, inclusive os inscritos na Dívida Ativa, de competência da Procuradoria Geral do Estado, ressalvado o direito da Fazenda Pública do Estado da Bahia cobrar quaisquer débitos que vierem a ser apurados posteriormente.

Emitida em 02/03/2026, conforme Portaria nº 918/99, sendo válida por 60 dias, contados a partir da data de sua emissão.

**AUTENTICIDADE DESTE DOCUMENTO PODE SER COMPROVADA NAS INSPETORIAS FAZENDÁRIA  
OU VIA INTERNET, NO ENDEREÇO <http://www.sefaz.ba.gov.br>**

Válida com a apresentação conjunta do cartão original de inscrição no CPF ou no CNPJ da  
Secretaria da Receita Federal do Ministério da Fazenda.





MINISTÉRIO DA FAZENDA  
Secretaria da Receita Federal do Brasil  
Procuradoria-Geral da Fazenda Nacional

**CERTIDÃO POSITIVA COM EFEITOS DE NEGATIVA DE DÉBITOS RELATIVOS AOS TRIBUTOS  
FEDERAIS E À DÍVIDA ATIVA DA UNIÃO**

Nome: **GLOBAL CONSTRUCOES SERVICOS E MANUTENCOES LTDA**  
CNPJ: **23.694.541/0001-62**

Ressalvado o direito de a Fazenda Nacional cobrar e inscrever quaisquer dívidas de responsabilidade do sujeito passivo acima identificado que vierem a ser apuradas, é certificado que:

1. constam débitos administrados pela Secretaria da Receita Federal do Brasil (RFB) com exigibilidade suspensa nos termos do art. 151 da Lei nº 5.172, de 25 de outubro de 1966 - Código Tributário Nacional (CTN), ou objeto de decisão judicial que determina sua desconsideração para fins de certificação da regularidade fiscal, ou ainda não vencidos; e
2. não constam inscrições em Dívida Ativa da União (DAU) na Procuradoria-Geral da Fazenda Nacional (PGFN).

Conforme disposto nos arts. 205 e 206 do CTN, este documento tem os mesmos efeitos da certidão negativa.

Esta certidão é válida para o estabelecimento matriz e suas filiais e, no caso de ente federativo, para todos os órgãos e fundos públicos da administração direta a ele vinculados. Refere-se à situação do sujeito passivo no âmbito da RFB e da PGFN e abrange inclusive as contribuições sociais previstas nas alíneas 'a' a 'd' do parágrafo único do art. 11 da Lei nº 8.212, de 24 de julho de 1991.

A aceitação desta certidão está condicionada à verificação de sua autenticidade na Internet, nos endereços <<http://rfb.gov.br>> ou <<http://www.pgfn.gov.br>>.

Certidão emitida gratuitamente com base na Portaria Conjunta RFB/PGFN nº 1.751, de 2/10/2014.  
Emitida às 14:27:36 do dia 24/01/2026 <hora e data de Brasília>.  
Válida até 23/07/2026.

Código de controle da certidão: **E796.D5D2.F7C2.5F95**  
Qualquer rasura ou emenda invalidará este documento.



PODER JUDICIÁRIO  
JUSTIÇA DO TRABALHO**CERTIDÃO NEGATIVA DE DÉBITOS TRABALHISTAS**

CNPJ: 23.694.541/0001-62

Certidão nº: 5584410/2026

Expedição: 27/01/2026, às 15:44:47

Validade: 26/07/2026 - 180 (cento e oitenta) dias, contados da data de sua expedição.

Certifica-se que o CNPJ sob o nº **23.694.541/0001-62**, **NÃO CONSTA** como inadimplente no Banco Nacional de Devedores Trabalhistas.

Certidão emitida com base nos arts. 642-A e 883-A da Consolidação das Leis do Trabalho, acrescentados pelas Leis ns.º 12.440/2011 e 13.467/2017, e no Ato 01/2022 da CGJT, de 21 de janeiro de 2022. Os dados constantes desta Certidão são de responsabilidade dos Tribunais do Trabalho.

Certidão expedida sem indicação do nome/razão social, tendo em vista que o CPF/CNPJ consultado não figura na última versão da base de dados da Receita Federal do Brasil - RFB enviada ao Tribunal Superior do Trabalho - TST. Para saber a situação desse CPF/CNPJ, consulte o sítio da RFB ([www.receita.fazenda.gov.br](http://www.receita.fazenda.gov.br)).

No caso de pessoa jurídica, a Certidão atesta a empresa em relação a todos os seus estabelecimentos, agências ou filiais.

A aceitação desta certidão condiciona-se à verificação de sua autenticidade no portal do Tribunal Superior do Trabalho na Internet (<http://www.tst.jus.br>).

Certidão emitida gratuitamente.

**INFORMAÇÃO IMPORTANTE**

Do Banco Nacional de Devedores Trabalhistas constam os dados necessários à identificação das pessoas naturais e jurídicas inadimplentes perante a Justiça do Trabalho quanto às obrigações estabelecidas em sentença condenatória transitada em julgado ou em acordos judiciais trabalhistas, inclusive no concernente aos recolhimentos previdenciários, a honorários, a custas, a emolumentos ou a recolhimentos determinados em lei; ou decorrentes de execução de acordos firmados perante o Ministério Público do Trabalho, Comissão de Conciliação Prévia ou demais títulos que, por disposição legal, contiver força executiva.



Voltar

Imprimir



## Certificado de Regularidade do FGTS - CRF

**Inscrição:** 23.694.541/0001-62  
**Razão Social:** GLOBAL CONSTRUCOES SERVICOS E MANUTENCOES LTDA  
**Endereço:** AV SANTOS DUMONT 1883 ANDAR 3 / CENTRO / LAURO DE FREITAS / BA / 42702-400

A Caixa Econômica Federal, no uso da atribuição que lhe confere o Art. 7, da Lei 8.036, de 11 de maio de 1990, certifica que, nesta data, a empresa acima identificada encontra-se em situação regular perante o Fundo de Garantia do Tempo de Serviço - FGTS.

O presente Certificado não servirá de prova contra cobrança de quaisquer débitos referentes a contribuições e/ou encargos devidos, decorrentes das obrigações com o FGTS.

**Validade:** 12/03/2026 a 10/04/2026

**Certificação Número:** 2026031210202530992722

Informação obtida em 18/03/2026 14:01:37

A utilização deste Certificado para os fins previstos em Lei esta condicionada a verificação de autenticidade no site da Caixa:

**[www.caixa.gov.br](http://www.caixa.gov.br)**



**MINISTÉRIO DA FAZENDA**  
**SECRETARIA ESPECIAL DA RECEITA FEDERAL DO BRASIL**  
**Recibo de Entrega da Declaração de Débitos e Créditos Tributários Federais - DCTFWeb**

<b>CNPJ/CPF</b>	23.694.541/0001-62
<b>Nome</b>	GLOBAL CONSTRUCOES SERVICOS E MANUTENCOES LTDA
<b>Período de apuração</b>	02/2026
<b>Declaração Retificadora</b>	Sim
<b>Identificação da apuração de débitos</b>	38679240783 / eSocial 144346213 / Reinf CP

**Totalização dos tributos apurados no período**

<b>Tributos</b>	<b>Débitos Apurados</b>	<b>Saldo a Pagar</b>
<b>Contribuição Previdenciária Segurados</b>	R\$ 41.856,54	R\$ 0,00
<b>Contribuição Previdenciária Patronal</b>	R\$ 89.065,61	R\$ 33.485,01
<b>Contribuição para Outras Entidades e Fundos</b>	R\$ 7.637,08	R\$ 7.637,08
<b>Contribuições Diversas</b>	R\$ 0,00	R\$ 0,00
<b>COFINS</b>	R\$ 0,00	R\$ 0,00
<b>COSIRF</b>	R\$ 0,00	R\$ 0,00
<b>CPSS</b>	R\$ 0,00	R\$ 0,00
<b>CSLL</b>	R\$ 0,00	R\$ 0,00
<b>CSRF</b>	R\$ 0,00	R\$ 0,00
<b>IOF</b>	R\$ 0,00	R\$ 0,00
<b>IPI</b>	R\$ 0,00	R\$ 0,00
<b>IRPJ</b>	R\$ 0,00	R\$ 0,00
<b>IRRF</b>	R\$ 0,00	R\$ 0,00
<b>PIS</b>	R\$ 0,00	R\$ 0,00
<b>RET/Pagamento Unificado</b>	R\$ 0,00	R\$ 0,00
<b>TOTAL</b>	R\$ 138.559,23	R\$ 41.122,09

O presente Recibo de Entrega da DCTFWeb contém a transcrição da Ficha Resumo da referida declaração, que constitui confissão de dívida, de forma irretroatável, dos tributos declarados. Fica o declarante ciente de que os tributos declarados na DCTFWeb e não pagos serão enviados para inscrição em Dívida Ativa da União, conforme o disposto no parágrafo 2º do artigo 5º do Decreto-Lei nº 2.124, de 13 de junho de 1984, combinado com a Portaria MF nº 118, de 28 de junho de 1984, estando o declarante sujeito ainda a:

- 1) Sobre os tributos não pagos ou não recolhidos nos prazos legais incidirão multa e juros de mora, nos termos do art. 61 da Lei nº 9.430, de 27 de dezembro de 1996, combinado com o art. 35 da Lei nº 8.212, de 24 de julho de 1991;
- 2) inclusão no Cadastro Informativo de Créditos não Quitados do Setor Público Federal (CADIN), impedindo operações de crédito com recursos públicos, a concessão de incentivos fiscais e financeiros e a celebração de convênios e similares que envolvam desembolso de recursos públicos e respectivos aditamentos (Lei nº 10.522, de 19 de julho de 2002);
- 3) encaminhamento ao Ministério Público Federal de Representação Fiscal para Fins Penais nos casos que, em tese, tenha ocorrido crime contra a ordem tributária ou contra a previdência social, por deixar de recolher, no prazo legal, valor de tributo ou de contribuição social, descontado ou cobrado, na qualidade de sujeito passivo de obrigação e que deveria recolher aos cofres públicos (Lei nº 8.137, de 27 de dezembro de 1990 e Código Penal).

No caso de falta de apresentação ou de apresentação de declaração com incorreções ou omissões, o contribuinte ficará sujeito às multas previstas no artigo 32-A da Lei nº 8.212, de 1991, e no art. 7º da Lei nº 10.426, de 24 de abril de 2002.

Não surtirão efeitos as retificações de informações prestadas na DCTFWeb que pretendam excluir ou reduzir débitos:

- enviados para inscrição em Dívida Ativa da União, sejam eles saldos a pagar ou valores apurados em procedimento de auditoria interna;
- incluídos em parcelamento deferido;
- que tenham sido objeto de declaração de compensação não passível de retificação ou cancelamento.

Também não surtirão efeitos as retificações de débitos de tributos em relação aos quais o sujeito passivo tenha sido objeto de procedimento fiscal e/ou nos casos em que a apresentação da declaração ocorra após o prazo decadencial.

**Dados do Representante da Pessoa Jurídica**

<b>Nome</b>	IVAN RODRIGO FERREIRA DE ALMEIDA
<b>CPF</b>	039.200.175-60
<b>Telefone</b>	-



<b>DCTFWeb recebida via Internet pelo Agente Receptor SERPRO em</b>	11/03/2026 18:54:59
<b>Nº do recibo de entrega</b>	0000050000454480698
<b>DCTFWeb transmitida com assinatura de certificado digital por</b>	23.694.541/0001-62



## PER/DCOMP WEB

## DADOS DO DECLARANTE

CNPJ: 23.694.541/0001-62

Nome Empresarial: GLOBAL CONSTRUÇOES SERVICOS E MANUTENCOES LTDA

## DADOS DA DECLARAÇÃO DE COMPENSAÇÃO

Tipo de Documento: Original

Data de Transmissão: 12/03/2026

Número de Controle: 15.44.25.66.25

Número da Declaração: 15442.56625.120326.1.3.15-3305

## DADOS DO CRÉDITO

Tipo de Crédito: Retenção - Lei n° 9.711/98

Oriundo de Ação Judicial: Não

Crédito de Sucédida: Não

Competência: 08/2025

Valor Utilizado nesta Declaração de Compensação: 21.478,31

## DADOS DOS DÉBITOS COMPENSADOS \*

	VALOR
CP TERCEIROS	7.637,08
CP PATRONAL	15.282,42

\* inclusive multa de mora e juros, quando informados.

Fica o contribuinte cientificado de que a Declaração de Compensação apresentada à Secretaria da Receita Federal do Brasil constitui confissão de dívida e instrumento hábil e suficiente para a exigência dos débitos indevidamente compensados, nos termos do §6º do art. 74 da Lei n° 9.430, de 1996.

## DADOS DO REPRESENTANTE DA PESSOA JURÍDICA

Nome: IVAN RODRIGO FERREIRA DE ALMEIDA

CPF: 039.200.175-60

Telefone: (71)9345-0676

Celular: (71)99103-2747

Correio Eletrônico: gustavosouza.contabil@gmail.com

Documento recebido via  
Internet pelo Agente  
Receptor SERPRO  
em 12/03/2026 às 13:27:04  
837788463

Versão: 8.32

15.44.25.66.25

O contribuinte pode acompanhar o processamento deste PER/DCOMP no e-CAC, no sítio da Receita Federal, no endereço receita.economia.gov.br, na opção Restituição e Compensação, item Consulta Processamento PER/DCOMP.



## PER/DCOMP WEB

## DADOS DO DECLARANTE

CNPJ: 23.694.541/0001-62

Nome Empresarial: GLOBAL CONSTRUÇOES SERVICOS E MANUTENCOES LTDA

## DADOS DA DECLARAÇÃO DE COMPENSAÇÃO

Tipo de Documento: Original

Data de Transmissão: 12/03/2026

Número de Controle: 31.43.07.40.44

Número da Declaração: 31430.74044.120326.1.3.15-1410

## DADOS DO CRÉDITO

Tipo de Crédito: Retenção - Lei nº 9.711/98

Oriundo de Ação Judicial: Não

Número do PER/DCOMP com Demonstrativo do Crédito: 19577.31001.120226.1.3.15-2701

Crédito de Sucedida: Não

Competência: 12/2025

Valor Utilizado nesta Declaração de Compensação: 17.845,68

## DADOS DOS DÉBITOS COMPENSADOS \*

	VALOR
CP PATRONAL	18.202,59

\* inclusive multa de mora e juros, quando informados.

Fica o contribuinte cientificado de que a Declaração de Compensação apresentada à Secretaria da Receita Federal do Brasil constitui confissão de dívida e instrumento hábil e suficiente para a exigência dos débitos indevidamente compensados, nos termos do §6º do art. 74 da Lei nº 9.430, de 1996.

## DADOS DO REPRESENTANTE DA PESSOA JURÍDICA

Nome: IVAN RODRIGO FERREIRA DE ALMEIDA

CPF: 039.200.175-60

Telefone: (71)9345-0676

Celular: (71)99103-2747

Correio Eletrônico: gustavosouza.contabil@gmail.com

Versão: 8.32

Documento recebido via  
Internet pelo Agente  
Receptor SERPRO  
em 12/03/2026 às 13:07:27  
3428381493

31.43.07.40.44

O contribuinte pode acompanhar o processamento deste PER/DCOMP no e-CAC, no sítio da Receita Federal, no endereço [receita.economia.gov.br](http://receita.economia.gov.br), na opção Restituição e Compensação, item Consulta Processamento PER/DCOMP.





CNPJ 23.694.541/0001-62

31430.74044.120326.1.3.15-1410

**DADOS INICIAIS**

<b>Nome Empresarial</b>	GLOBAL CONSTRUCOES SERVICOS E MANUTENCOES LTDA
<b>Data de Criação</b>	12/03/2026
<b>Data de Transmissão</b>	12/03/2026
<b>Tipo de Documento</b>	Declaração de Compensação
<b>Tipo de Crédito</b>	Retenção - Lei nº 9.711/98
<b>PER/DCOMP Retificador</b>	Não
<b>Crédito Oriundo de Ação Judicial</b>	Não
<b>Qualificação do Contribuinte</b>	Outra Qualificação
<b>Pessoa Jurídica Extinta por Liquidação Voluntária</b>	Não

Não é permitido indicar crédito que tiver por fundamento a alegação de inconstitucionalidade de lei, exceto nos casos em que a lei:

- 1) Tenha sido declarada inconstitucional pelo Supremo Tribunal Federal em ação direta de inconstitucionalidade ou em ação declaratória de constitucionalidade;
- 2) Tenha tido sua execução suspensa pelo Senado Federal;
- 3) Tenha sido julgada inconstitucional em sentença judicial transitada em julgado a favor do contribuinte; ou
- 4) Seja objeto de súmula vinculante aprovada pelo Supremo Tribunal Federal nos termos do art. 103-A da Constituição Federal.

O crédito que você deseja identificar tem por fundamento a alegação de inconstitucionalidade de lei que não esteja contemplada nas exceções acima apontadas?

**Não**





PEDIDO DE RESTITUIÇÃO, RESSARCIMENTO OU REEMBOLSO E DECLARAÇÃO DE COMPENSAÇÃO

PERDCOMP 8.33

CNPJ 23.694.541/0001-62

31430.74044.120326.1.3.15-1410

**DADOS DO RESPONSÁVEL DA PESSOA JURÍDICA**

**Dados do Responsável da Pessoa Jurídica Perante a RFB**

Nome	IVAN RODRIGO FERREIRA DE ALMEIDA
CPF	039.200.175-60
Telefone Fixo	(71) 93450676
Telefone Celular	(71) 991032747
Endereço Eletrônico	gustavosouza.contabil@gmail.com

**Dados do Responsável pelo Preenchimento**

Nome	GUSTAVO ERNESTO DE SOUZA
CPF	013.598.325-80
CRC	043222
UF	BA
Telefone Celular	(71) 991032747
Endereço Eletrônico	gustavosouza.contabil@gmail.com





**RETENÇÃO – LEI Nº 9.711/98**

Informado em Processo Administrativo Anterior	Não
Informado em Outro PER/DCOMP	Sim
Nº do PER/DCOMP Inicial	19577.31001.120226.1.3.15-2701
Crédito de Sucedida	Não
CNPJ do Estabelecimento Detentor do Crédito	23.694.541/0001-62
Competência	Dezembro de 2025
Selic Acumulada	2,00%
Crédito Passível de Restituição Apurado no Documento Inicial	38.402,58
Crédito Original na Data da Entrega	18.202,59
Crédito Atualizado	18.566,64
Total dos Débitos deste Documento	18.202,59
Total do Crédito Original Utilizado neste Documento	17.845,68
Saldo do Crédito Original	356,91





CNPJ 23.694.541/0001-62

31430.74044.120326.1.3.15-1410

**001. Débito CP Patronal**

<b>CNPJ do Detentor do Débito</b>	23.694.541/0001-62
<b>Débito de Sucedida</b>	Não
<b>Grupo de Tributo</b>	CP Patronal
<b>Código da Receita/Denominação</b>	1138-04 - CP PATRONAL - CONTRIBUINTES INDIVIDUAIS
<b>Débito Controlado em Processo</b>	Não
<b>Período de Apuração</b>	Fevereiro de 2026
<b>Periodicidade</b>	Mensal
<b>Data de Vencimento do Tributo/Quota</b>	20/03/2026
<b>Número do Recibo de Transmissão DCTFWeb</b>	050000454480698
<b>Data de Transmissão DCTFWeb</b>	11/03/2026
<b>Categoria DCTFWeb</b>	Geral
<b>Indicativo de organismo estrangeiro DCTFWeb</b>	Não
<b>Periodicidade DCTFWeb</b>	Mensal
<b>Período Apuração DCTFWeb</b>	02/2026
<b>Principal</b>	18.202,59
<b>Multa</b>	0,00
<b>Juros</b>	0,00
<b>Total</b>	18.202,59
<b>TOTAL</b>	<b>18.202,59</b>





CNPJ 23.694.541/0001-62

15442.56625.120326.1.3.15-3305

**DADOS INICIAIS**

<b>Nome Empresarial</b>	GLOBAL CONSTRUCOES SERVICOS E MANUTENCOES LTDA
<b>Data de Criação</b>	12/03/2026
<b>Data de Transmissão</b>	12/03/2026
<b>Tipo de Documento</b>	Declaração de Compensação
<b>Tipo de Crédito</b>	Retenção - Lei nº 9.711/98
<b>PER/DCOMP Retificador</b>	Não
<b>Crédito Oriundo de Ação Judicial</b>	Não
<b>Qualificação do Contribuinte</b>	Outra Qualificação
<b>Pessoa Jurídica Extinta por Liquidação Voluntária</b>	Não

Não é permitido indicar crédito que tiver por fundamento a alegação de inconstitucionalidade de lei, exceto nos casos em que a lei:

- 1) Tenha sido declarada inconstitucional pelo Supremo Tribunal Federal em ação direta de inconstitucionalidade ou em ação declaratória de constitucionalidade;
- 2) Tenha tido sua execução suspensa pelo Senado Federal;
- 3) Tenha sido julgada inconstitucional em sentença judicial transitada em julgado a favor do contribuinte; ou
- 4) Seja objeto de súmula vinculante aprovada pelo Supremo Tribunal Federal nos termos do art. 103-A da Constituição Federal.

O crédito que você deseja identificar tem por fundamento a alegação de inconstitucionalidade de lei que não esteja contemplada nas exceções acima apontadas?

**Não**





PEDIDO DE RESTITUIÇÃO, RESSARCIMENTO OU REEMBOLSO E DECLARAÇÃO DE COMPENSAÇÃO

PERDCOMP 8.33

CNPJ 23.694.541/0001-62

15442.56625.120326.1.3.15-3305

**DADOS DO RESPONSÁVEL DA PESSOA JURÍDICA**

**Dados do Responsável da Pessoa Jurídica Perante a RFB**

Nome	IVAN RODRIGO FERREIRA DE ALMEIDA
CPF	039.200.175-60
Telefone Fixo	(71) 93450676
Telefone Celular	(71) 991032747
Endereço Eletrônico	gustavosouza.contabil@gmail.com

**Dados do Responsável pelo Preenchimento**

Nome	GUSTAVO ERNESTO DE SOUZA
CPF	013.598.325-80
CRC	043222
UF	BA
Telefone Celular	(71) 991032747
Endereço Eletrônico	gustavosouza.contabil@gmail.com





CNPJ 23.694.541/0001-62

15442.56625.120326.1.3.15-3305

**RETENÇÃO – LEI Nº 9.711/98**

Informado em Processo Administrativo Anterior	Não
Informado em Outro PER/DCOMP	Não
Crédito de Sucedida	Não
CNPJ do Estabelecimento Detentor do Crédito	23.694.541/0001-62
Competência	Agosto de 2025
Selic Acumulada	6,71%
Crédito Passível de Restituição	37.360,91
Crédito Original na Data da Entrega	37.360,91
Crédito Atualizado	39.867,83
Total dos Débitos deste Documento	22.919,50
Total do Crédito Original Utilizado neste Documento	21.478,31
Saldo do Crédito Original	15.882,60

**DETALHAMENTO – RETENÇÃO – LEI Nº 9.711/98**

0001. Competência	08/2025
CNPJ/CEI	23.694.541/0001-62
Número da EFD-REINF	9544104-01-2099-2508-9544104
Data de Fechamento EFD-REINF	17/09/2025
Valor das Retenções	116.262,70
Deduções em DCTFWeb	78.901,79

**DEDUÇÕES DCTFWeb – RETENÇÃO – LEI Nº 9.711/98**

Número da DCTFWeb	050000384770341
Data da Transmissão DCTFWeb	17/09/2025
Valor Total das Deduções DCTFWeb	78.901,79
Valor Total das Deduções DCTFWeb 13°	0,00



**CONTRIBUIÇÃO RETIDA NA FONTE EFD-REINF**

<b>0001. CNPJ do Tomador</b>	11.398.566
<b>Valor da Retenção</b>	2.013,00
<b>0002. CNPJ do Tomador</b>	11.634.081
<b>Valor da Retenção</b>	2.245,50
<b>0003. CNPJ do Tomador</b>	13.000.609
<b>Valor da Retenção</b>	6.306,41
<b>0004. CNPJ do Tomador</b>	13.096.029
<b>Valor da Retenção</b>	29.022,56
<b>0005. CNPJ do Tomador</b>	13.097.068
<b>Valor da Retenção</b>	3.553,18
<b>0006. CNPJ do Tomador</b>	13.108.089
<b>Valor da Retenção</b>	614,32
<b>0007. CNPJ do Tomador</b>	13.119.300
<b>Valor da Retenção</b>	5.733,97
<b>0008. CNPJ do Tomador</b>	13.697.206
<b>Valor da Retenção</b>	1.428,05
<b>0009. CNPJ do Tomador</b>	13.807.870
<b>Valor da Retenção</b>	41.238,88
<b>0010. CNPJ do Tomador</b>	13.825.500
<b>Valor da Retenção</b>	886,82
<b>0011. CNPJ do Tomador</b>	13.904.420
<b>Valor da Retenção</b>	1.738,86
<b>0012. CNPJ do Tomador</b>	14.515.279
<b>Valor da Retenção</b>	429,27
<b>0013. CNPJ do Tomador</b>	15.088.800
<b>Valor da Retenção</b>	15.353,46
<b>0014. CNPJ do Tomador</b>	30.010.123
<b>Valor da Retenção</b>	1.130,12
<b>0015. CNPJ do Tomador</b>	30.814.829
<b>Valor da Retenção</b>	3.962,03
<b>0016. CNPJ do Tomador</b>	31.254.251
<b>Valor da Retenção</b>	606,27



PEDIDO DE RESTITUIÇÃO, RESSARCIMENTO OU REEMBOLSO E DECLARAÇÃO DE COMPENSAÇÃO

PERDCOMP 8.33

CNPJ 23.694.541/0001-62

15442.56625.120326.1.3.15-3305

**VALOR TOTAL DA RETENÇÃO**

116.262,70





CNPJ 23.694.541/0001-62

15442.56625.120326.1.3.15-3305

**001. Débito CP Patronal**

CNPJ do Detentor do Débito	23.694.541/0001-62
Débito de Sucedida	Não
Grupo de Tributo	CP Patronal
Código da Receita/Denominação	1138-04 - CP PATRONAL - CONTRIBUINTES INDIVIDUAIS
Débito Controlado em Processo	Não
Período de Apuração	Fevereiro de 2026
Periodicidade	Mensal
Data de Vencimento do Tributo/Quota	20/03/2026
Número do Recibo de Transmissão DCTFWeb	050000454480698
Data de Transmissão DCTFWeb	11/03/2026
Categoria DCTFWeb	Geral
Indicativo de organismo estrangeiro DCTFWeb	Não
Periodicidade DCTFWeb	Mensal
Período Apuração DCTFWeb	02/2026
Principal	9.376,40
Multa	0,00
Juros	0,00
Total	9.376,40

**002. Débito CP Patronal**

CNPJ do Detentor do Débito	23.694.541/0001-62
Débito de Sucedida	Não
Grupo de Tributo	CP Patronal
Código da Receita/Denominação	1646-01 - CP PATRONAL - GILRAT AJUSTADO
Débito Controlado em Processo	Não
Período de Apuração	Fevereiro de 2026
Periodicidade	Mensal
Data de Vencimento do Tributo/Quota	20/03/2026





CNPJ 23.694.541/0001-62 15442.56625.120326.1.3.15-3305

<b>Número do Recibo de Transmissão DCTFWeb</b>	050000454480698
<b>Data de Transmissão DCTFWeb</b>	11/03/2026
<b>Categoria DCTFWeb</b>	Geral
<b>CNO da Obra DCTFWeb</b>	90.027.17652/73
<b>Indicativo de organismo estrangeiro DCTFWeb</b>	Não
<b>Periodicidade DCTFWeb</b>	Mensal
<b>Período Apuração DCTFWeb</b>	02/2026
<b>Principal</b>	437,96
<b>Multa</b>	0,00
<b>Juros</b>	0,00
<b>Total</b>	437,96

**003. Débito CP Patronal**

<b>CNPJ do Detentor do Débito</b>	23.694.541/0001-62
<b>Débito de Sucieda</b>	Não
<b>Grupo de Tributo</b>	CP Patronal
<b>Código da Receita/Denominação</b>	1646-01 - CP PATRONAL - GILRAT AJUSTADO
<b>Débito Controlado em Processo</b>	Não
<b>Período de Apuração</b>	Fevereiro de 2026
<b>Periodicidade</b>	Mensal
<b>Data de Vencimento do Tributo/Quota</b>	20/03/2026
<b>Número do Recibo de Transmissão DCTFWeb</b>	050000454480698
<b>Data de Transmissão DCTFWeb</b>	11/03/2026
<b>Categoria DCTFWeb</b>	Geral
<b>CNO da Obra DCTFWeb</b>	90.017.87716/72
<b>Indicativo de organismo estrangeiro DCTFWeb</b>	Não
<b>Periodicidade DCTFWeb</b>	Mensal
<b>Período Apuração DCTFWeb</b>	02/2026
<b>Principal</b>	110,14
<b>Multa</b>	0,00
<b>Juros</b>	0,00
<b>Total</b>	110,14





CNPJ 23.694.541/0001-62

15442.56625.120326.1.3.15-3305

**004. Débito CP Patronal**

CNPJ do Detentor do Débito	23.694.541/0001-62
Débito de Sucieda	Não
Grupo de Tributo	CP Patronal
Código da Receita/Denominação	1646-01 - CP PATRONAL - GILRAT AJUSTADO
Débito Controlado em Processo	Não
Período de Apuração	Fevereiro de 2026
Periodicidade	Mensal
Data de Vencimento do Tributo/Quota	20/03/2026
Número do Recibo de Transmissão DCTFWeb	050000454480698
Data de Transmissão DCTFWeb	11/03/2026
Categoria DCTFWeb	Geral
CNO da Obra DCTFWeb	90.026.77565/75
Indicativo de organismo estrangeiro DCTFWeb	Não
Periodicidade DCTFWeb	Mensal
Período Apuração DCTFWeb	02/2026
Principal	438,41
Multa	0,00
Juros	0,00
Total	438,41

**005. Débito CP Patronal**

CNPJ do Detentor do Débito	23.694.541/0001-62
Débito de Sucieda	Não
Grupo de Tributo	CP Patronal
Código da Receita/Denominação	1646-01 - CP PATRONAL - GILRAT AJUSTADO
Débito Controlado em Processo	Não
Período de Apuração	Fevereiro de 2026
Periodicidade	Mensal
Data de Vencimento do Tributo/Quota	20/03/2026





CNPJ 23.694.541/0001-62

15442.56625.120326.1.3.15-3305

<b>Número do Recibo de Transmissão DCTFWeb</b>	050000454480698
<b>Data de Transmissão DCTFWeb</b>	11/03/2026
<b>Categoria DCTFWeb</b>	Geral
<b>Indicativo de organismo estrangeiro DCTFWeb</b>	Não
<b>Periodicidade DCTFWeb</b>	Mensal
<b>Período Apuração DCTFWeb</b>	02/2026
<b>Principal</b>	4.919,51
<b>Multa</b>	0,00
<b>Juros</b>	0,00
<b>Total</b>	4.919,51

**006. Débito CP Terceiros**

<b>CNPJ do Detentor do Débito</b>	23.694.541/0001-62
<b>Débito de Sucedida</b>	Não
<b>Grupo de Tributo</b>	CP Terceiros
<b>Código da Receita/Denominação</b>	1170-01 - CP TERCEIROS - SALÁRIO EDUCAÇÃO
<b>Débito Controlado em Processo</b>	Não
<b>Período de Apuração</b>	Fevereiro de 2026
<b>Periodicidade</b>	Mensal
<b>Data de Vencimento do Tributo/Quota</b>	20/03/2026
<b>Número do Recibo de Transmissão DCTFWeb</b>	050000454480698
<b>Data de Transmissão DCTFWeb</b>	11/03/2026
<b>Categoria DCTFWeb</b>	Geral
<b>CNO da Obra DCTFWeb</b>	90.027.17652/73
<b>Indicativo de organismo estrangeiro DCTFWeb</b>	Não
<b>Periodicidade DCTFWeb</b>	Mensal
<b>Período Apuração DCTFWeb</b>	02/2026
<b>Principal</b>	244,11
<b>Multa</b>	0,00
<b>Juros</b>	0,00
<b>Total</b>	244,11





CNPJ 23.694.541/0001-62

15442.56625.120326.1.3.15-3305

**007. Débito CP Terceiros**

CNPJ do Detentor do Débito	23.694.541/0001-62
Débito de Sucedida	Não
Grupo de Tributo	CP Terceiros
Código da Receita/Denominação	1170-01 - CP TERCEIROS - SALÁRIO EDUCAÇÃO
Débito Controlado em Processo	Não
Período de Apuração	Fevereiro de 2026
Periodicidade	Mensal
Data de Vencimento do Tributo/Quota	20/03/2026
Número do Recibo de Transmissão DCTFWeb	050000454480698
Data de Transmissão DCTFWeb	11/03/2026
Categoria DCTFWeb	Geral
CNO da Obra DCTFWeb	90.017.87716/72
Indicativo de organismo estrangeiro DCTFWeb	Não
Periodicidade DCTFWeb	Mensal
Período Apuração DCTFWeb	02/2026
Principal	61,39
Multa	0,00
Juros	0,00
Total	61,39

**008. Débito CP Terceiros**

CNPJ do Detentor do Débito	23.694.541/0001-62
Débito de Sucedida	Não
Grupo de Tributo	CP Terceiros
Código da Receita/Denominação	1170-01 - CP TERCEIROS - SALÁRIO EDUCAÇÃO
Débito Controlado em Processo	Não
Período de Apuração	Fevereiro de 2026
Periodicidade	Mensal
Data de Vencimento do Tributo/Quota	20/03/2026





CNPJ 23.694.541/0001-62 15442.56625.120326.1.3.15-3305

<b>Número do Recibo de Transmissão DCTFWeb</b>	050000454480698
<b>Data de Transmissão DCTFWeb</b>	11/03/2026
<b>Categoria DCTFWeb</b>	Geral
<b>CNO da Obra DCTFWeb</b>	90.026.77565/75
<b>Indicativo de organismo estrangeiro DCTFWeb</b>	Não
<b>Periodicidade DCTFWeb</b>	Mensal
<b>Período Apuração DCTFWeb</b>	02/2026
<b>Principal</b>	244,36
<b>Multa</b>	0,00
<b>Juros</b>	0,00
<b>Total</b>	244,36

**009. Débito CP Terceiros**

<b>CNPJ do Detentor do Débito</b>	23.694.541/0001-62
<b>Débito de Sucedida</b>	Não
<b>Grupo de Tributo</b>	CP Terceiros
<b>Código da Receita/Denominação</b>	1170-01 - CP TERCEIROS - SALÁRIO EDUCAÇÃO
<b>Débito Controlado em Processo</b>	Não
<b>Período de Apuração</b>	Fevereiro de 2026
<b>Periodicidade</b>	Mensal
<b>Data de Vencimento do Tributo/Quota</b>	20/03/2026
<b>Número do Recibo de Transmissão DCTFWeb</b>	050000454480698
<b>Data de Transmissão DCTFWeb</b>	11/03/2026
<b>Categoria DCTFWeb</b>	Geral
<b>Indicativo de organismo estrangeiro DCTFWeb</b>	Não
<b>Periodicidade DCTFWeb</b>	Mensal
<b>Período Apuração DCTFWeb</b>	02/2026
<b>Principal</b>	2.742,02
<b>Multa</b>	0,00
<b>Juros</b>	0,00
<b>Total</b>	2.742,02





CNPJ 23.694.541/0001-62

15442.56625.120326.1.3.15-3305

**010. Débito CP Terceiros**

CNPJ do Detentor do Débito	23.694.541/0001-62
Débito de Sucedida	Não
Grupo de Tributo	CP Terceiros
Código da Receita/Denominação	1176-01 - CP TERCEIROS - INCRA
Débito Controlado em Processo	Não
Período de Apuração	Fevereiro de 2026
Periodicidade	Mensal
Data de Vencimento do Tributo/Quota	20/03/2026
Número do Recibo de Transmissão DCTFWeb	050000454480698
Data de Transmissão DCTFWeb	11/03/2026
Categoria DCTFWeb	Geral
CNO da Obra DCTFWeb	90.027.17652/73
Indicativo de organismo estrangeiro DCTFWeb	Não
Periodicidade DCTFWeb	Mensal
Período Apuração DCTFWeb	02/2026
Principal	19,52
Multa	0,00
Juros	0,00
Total	19,52

**011. Débito CP Terceiros**

CNPJ do Detentor do Débito	23.694.541/0001-62
Débito de Sucedida	Não
Grupo de Tributo	CP Terceiros
Código da Receita/Denominação	1176-01 - CP TERCEIROS - INCRA
Débito Controlado em Processo	Não
Período de Apuração	Fevereiro de 2026
Periodicidade	Mensal
Data de Vencimento do Tributo/Quota	20/03/2026





CNPJ 23.694.541/0001-62 15442.56625.120326.1.3.15-3305

<b>Número do Recibo de Transmissão DCTFWeb</b>	050000454480698	
<b>Data de Transmissão DCTFWeb</b>	11/03/2026	
<b>Categoria DCTFWeb</b>	Geral	
<b>CNO da Obra DCTFWeb</b>	90.017.87716/72	
<b>Indicativo de organismo estrangeiro DCTFWeb</b>	Não	
<b>Periodicidade DCTFWeb</b>	Mensal	
<b>Período Apuração DCTFWeb</b>	02/2026	
<b>Principal</b>		4,91
<b>Multa</b>		0,00
<b>Juros</b>		0,00
<b>Total</b>		4,91

**012. Débito CP Terceiros**

<b>CNPJ do Detentor do Débito</b>	23.694.541/0001-62	
<b>Débito de Sucieda</b>	Não	
<b>Grupo de Tributo</b>	CP Terceiros	
<b>Código da Receita/Denominação</b>	1176-01 - CP TERCEIROS - INCRA	
<b>Débito Controlado em Processo</b>	Não	
<b>Período de Apuração</b>	Fevereiro de 2026	
<b>Periodicidade</b>	Mensal	
<b>Data de Vencimento do Tributo/Quota</b>	20/03/2026	
<b>Número do Recibo de Transmissão DCTFWeb</b>	050000454480698	
<b>Data de Transmissão DCTFWeb</b>	11/03/2026	
<b>Categoria DCTFWeb</b>	Geral	
<b>CNO da Obra DCTFWeb</b>	90.026.77565/75	
<b>Indicativo de organismo estrangeiro DCTFWeb</b>	Não	
<b>Periodicidade DCTFWeb</b>	Mensal	
<b>Período Apuração DCTFWeb</b>	02/2026	
<b>Principal</b>		19,54
<b>Multa</b>		0,00
<b>Juros</b>		0,00
<b>Total</b>		19,54





CNPJ 23.694.541/0001-62

15442.56625.120326.1.3.15-3305

**013. Débito CP Terceiros**

CNPJ do Detentor do Débito	23.694.541/0001-62
Débito de Sucedida	Não
Grupo de Tributo	CP Terceiros
Código da Receita/Denominação	1176-01 - CP TERCEIROS - INCRA
Débito Controlado em Processo	Não
Período de Apuração	Fevereiro de 2026
Periodicidade	Mensal
Data de Vencimento do Tributo/Quota	20/03/2026
Número do Recibo de Transmissão DCTFWeb	050000454480698
Data de Transmissão DCTFWeb	11/03/2026
Categoria DCTFWeb	Geral
Indicativo de organismo estrangeiro DCTFWeb	Não
Periodicidade DCTFWeb	Mensal
Período Apuração DCTFWeb	02/2026
Principal	219,36
Multa	0,00
Juros	0,00
Total	219,36

**014. Débito CP Terceiros**

CNPJ do Detentor do Débito	23.694.541/0001-62
Débito de Sucedida	Não
Grupo de Tributo	CP Terceiros
Código da Receita/Denominação	1181-01 - CP TERCEIROS - SENAI
Débito Controlado em Processo	Não
Período de Apuração	Fevereiro de 2026
Periodicidade	Mensal
Data de Vencimento do Tributo/Quota	20/03/2026





CNPJ 23.694.541/0001-62 15442.56625.120326.1.3.15-3305

<b>Número do Recibo de Transmissão DCTFWeb</b>	050000454480698
<b>Data de Transmissão DCTFWeb</b>	11/03/2026
<b>Categoria DCTFWeb</b>	Geral
<b>CNO da Obra DCTFWeb</b>	90.027.17652/73
<b>Indicativo de organismo estrangeiro DCTFWeb</b>	Não
<b>Periodicidade DCTFWeb</b>	Mensal
<b>Período Apuração DCTFWeb</b>	02/2026
<b>Principal</b>	97,64
<b>Multa</b>	0,00
<b>Juros</b>	0,00
<b>Total</b>	97,64

**015. Débito CP Terceiros**

<b>CNPJ do Detentor do Débito</b>	23.694.541/0001-62
<b>Débito de Sucédida</b>	Não
<b>Grupo de Tributo</b>	CP Terceiros
<b>Código da Receita/Denominação</b>	1181-01 - CP TERCEIROS - SENAI
<b>Débito Controlado em Processo</b>	Não
<b>Período de Apuração</b>	Fevereiro de 2026
<b>Periodicidade</b>	Mensal
<b>Data de Vencimento do Tributo/Quota</b>	20/03/2026
<b>Número do Recibo de Transmissão DCTFWeb</b>	050000454480698
<b>Data de Transmissão DCTFWeb</b>	11/03/2026
<b>Categoria DCTFWeb</b>	Geral
<b>CNO da Obra DCTFWeb</b>	90.017.87716/72
<b>Indicativo de organismo estrangeiro DCTFWeb</b>	Não
<b>Periodicidade DCTFWeb</b>	Mensal
<b>Período Apuração DCTFWeb</b>	02/2026
<b>Principal</b>	24,55
<b>Multa</b>	0,00
<b>Juros</b>	0,00
<b>Total</b>	24,55





CNPJ 23.694.541/0001-62

15442.56625.120326.1.3.15-3305

**016. Débito CP Terceiros**

<b>CNPJ do Detentor do Débito</b>	23.694.541/0001-62
<b>Débito de Sucedida</b>	Não
<b>Grupo de Tributo</b>	CP Terceiros
<b>Código da Receita/Denominação</b>	1181-01 - CP TERCEIROS - SENAI
<b>Débito Controlado em Processo</b>	Não
<b>Período de Apuração</b>	Fevereiro de 2026
<b>Periodicidade</b>	Mensal
<b>Data de Vencimento do Tributo/Quota</b>	20/03/2026
<b>Número do Recibo de Transmissão DCTFWeb</b>	050000454480698
<b>Data de Transmissão DCTFWeb</b>	11/03/2026
<b>Categoria DCTFWeb</b>	Geral
<b>CNO da Obra DCTFWeb</b>	90.026.77565/75
<b>Indicativo de organismo estrangeiro DCTFWeb</b>	Não
<b>Periodicidade DCTFWeb</b>	Mensal
<b>Período Apuração DCTFWeb</b>	02/2026
<b>Principal</b>	97,74
<b>Multa</b>	0,00
<b>Juros</b>	0,00
<b>Total</b>	97,74

**017. Débito CP Terceiros**

<b>CNPJ do Detentor do Débito</b>	23.694.541/0001-62
<b>Débito de Sucedida</b>	Não
<b>Grupo de Tributo</b>	CP Terceiros
<b>Código da Receita/Denominação</b>	1181-01 - CP TERCEIROS - SENAI
<b>Débito Controlado em Processo</b>	Não
<b>Período de Apuração</b>	Fevereiro de 2026
<b>Periodicidade</b>	Mensal
<b>Data de Vencimento do Tributo/Quota</b>	20/03/2026





CNPJ 23.694.541/0001-62 15442.56625.120326.1.3.15-3305

<b>Número do Recibo de Transmissão DCTFWeb</b>	050000454480698
<b>Data de Transmissão DCTFWeb</b>	11/03/2026
<b>Categoria DCTFWeb</b>	Geral
<b>Indicativo de organismo estrangeiro DCTFWeb</b>	Não
<b>Periodicidade DCTFWeb</b>	Mensal
<b>Período Apuração DCTFWeb</b>	02/2026
<b>Principal</b>	1.096,80
<b>Multa</b>	0,00
<b>Juros</b>	0,00
<b>Total</b>	1.096,80

**018. Débito CP Terceiros**

<b>CNPJ do Detentor do Débito</b>	23.694.541/0001-62
<b>Débito de Sucédida</b>	Não
<b>Grupo de Tributo</b>	CP Terceiros
<b>Código da Receita/Denominação</b>	1184-01 - CP TERCEIROS - SESI
<b>Débito Controlado em Processo</b>	Não
<b>Período de Apuração</b>	Fevereiro de 2026
<b>Periodicidade</b>	Mensal
<b>Data de Vencimento do Tributo/Quota</b>	20/03/2026
<b>Número do Recibo de Transmissão DCTFWeb</b>	050000454480698
<b>Data de Transmissão DCTFWeb</b>	11/03/2026
<b>Categoria DCTFWeb</b>	Geral
<b>CNO da Obra DCTFWeb</b>	90.027.17652/73
<b>Indicativo de organismo estrangeiro DCTFWeb</b>	Não
<b>Periodicidade DCTFWeb</b>	Mensal
<b>Período Apuração DCTFWeb</b>	02/2026
<b>Principal</b>	146,46
<b>Multa</b>	0,00
<b>Juros</b>	0,00
<b>Total</b>	146,46





CNPJ 23.694.541/0001-62

15442.56625.120326.1.3.15-3305

**019. Débito CP Terceiros**

CNPJ do Detentor do Débito	23.694.541/0001-62
Débito de Sucedida	Não
Grupo de Tributo	CP Terceiros
Código da Receita/Denominação	1184-01 - CP TERCEIROS - SESI
Débito Controlado em Processo	Não
Período de Apuração	Fevereiro de 2026
Periodicidade	Mensal
Data de Vencimento do Tributo/Quota	20/03/2026
Número do Recibo de Transmissão DCTFWeb	050000454480698
Data de Transmissão DCTFWeb	11/03/2026
Categoria DCTFWeb	Geral
CNO da Obra DCTFWeb	90.017.87716/72
Indicativo de organismo estrangeiro DCTFWeb	Não
Periodicidade DCTFWeb	Mensal
Período Apuração DCTFWeb	02/2026
Principal	36,83
Multa	0,00
Juros	0,00
Total	36,83

**020. Débito CP Terceiros**

CNPJ do Detentor do Débito	23.694.541/0001-62
Débito de Sucedida	Não
Grupo de Tributo	CP Terceiros
Código da Receita/Denominação	1184-01 - CP TERCEIROS - SESI
Débito Controlado em Processo	Não
Período de Apuração	Fevereiro de 2026
Periodicidade	Mensal
Data de Vencimento do Tributo/Quota	20/03/2026





CNPJ 23.694.541/0001-62 15442.56625.120326.1.3.15-3305

<b>Número do Recibo de Transmissão DCTFWeb</b>	050000454480698
<b>Data de Transmissão DCTFWeb</b>	11/03/2026
<b>Categoria DCTFWeb</b>	Geral
<b>CNO da Obra DCTFWeb</b>	90.026.77565/75
<b>Indicativo de organismo estrangeiro DCTFWeb</b>	Não
<b>Periodicidade DCTFWeb</b>	Mensal
<b>Período Apuração DCTFWeb</b>	02/2026
<b>Principal</b>	146,61
<b>Multa</b>	0,00
<b>Juros</b>	0,00
<b>Total</b>	146,61

**021. Débito CP Terceiros**

<b>CNPJ do Detentor do Débito</b>	23.694.541/0001-62
<b>Débito de Sucedida</b>	Não
<b>Grupo de Tributo</b>	CP Terceiros
<b>Código da Receita/Denominação</b>	1184-01 - CP TERCEIROS - SESI
<b>Débito Controlado em Processo</b>	Não
<b>Período de Apuração</b>	Fevereiro de 2026
<b>Periodicidade</b>	Mensal
<b>Data de Vencimento do Tributo/Quota</b>	20/03/2026
<b>Número do Recibo de Transmissão DCTFWeb</b>	050000454480698
<b>Data de Transmissão DCTFWeb</b>	11/03/2026
<b>Categoria DCTFWeb</b>	Geral
<b>Indicativo de organismo estrangeiro DCTFWeb</b>	Não
<b>Periodicidade DCTFWeb</b>	Mensal
<b>Período Apuração DCTFWeb</b>	02/2026
<b>Principal</b>	1.645,21
<b>Multa</b>	0,00
<b>Juros</b>	0,00
<b>Total</b>	1.645,21





CNPJ 23.694.541/0001-62

15442.56625.120326.1.3.15-3305

**022. Débito CP Terceiros**

<b>CNPJ do Detentor do Débito</b>	23.694.541/0001-62
<b>Débito de Sucedida</b>	Não
<b>Grupo de Tributo</b>	CP Terceiros
<b>Código da Receita/Denominação</b>	1200-01 - CP TERCEIROS - SEBRAE
<b>Débito Controlado em Processo</b>	Não
<b>Período de Apuração</b>	Fevereiro de 2026
<b>Periodicidade</b>	Mensal
<b>Data de Vencimento do Tributo/Quota</b>	20/03/2026
<b>Número do Recibo de Transmissão DCTFWeb</b>	050000454480698
<b>Data de Transmissão DCTFWeb</b>	11/03/2026
<b>Categoria DCTFWeb</b>	Geral
<b>CNO da Obra DCTFWeb</b>	90.027.17652/73
<b>Indicativo de organismo estrangeiro DCTFWeb</b>	Não
<b>Periodicidade DCTFWeb</b>	Mensal
<b>Período Apuração DCTFWeb</b>	02/2026
<b>Principal</b>	58,58
<b>Multa</b>	0,00
<b>Juros</b>	0,00
<b>Total</b>	58,58

**023. Débito CP Terceiros**

<b>CNPJ do Detentor do Débito</b>	23.694.541/0001-62
<b>Débito de Sucedida</b>	Não
<b>Grupo de Tributo</b>	CP Terceiros
<b>Código da Receita/Denominação</b>	1200-01 - CP TERCEIROS - SEBRAE
<b>Débito Controlado em Processo</b>	Não
<b>Período de Apuração</b>	Fevereiro de 2026
<b>Periodicidade</b>	Mensal
<b>Data de Vencimento do Tributo/Quota</b>	20/03/2026





CNPJ 23.694.541/0001-62

15442.56625.120326.1.3.15-3305

<b>Número do Recibo de Transmissão DCTFWeb</b>	050000454480698
<b>Data de Transmissão DCTFWeb</b>	11/03/2026
<b>Categoria DCTFWeb</b>	Geral
<b>CNO da Obra DCTFWeb</b>	90.017.87716/72
<b>Indicativo de organismo estrangeiro DCTFWeb</b>	Não
<b>Periodicidade DCTFWeb</b>	Mensal
<b>Período Apuração DCTFWeb</b>	02/2026
<b>Principal</b>	14,73
<b>Multa</b>	0,00
<b>Juros</b>	0,00
<b>Total</b>	14,73

**024. Débito CP Terceiros**

<b>CNPJ do Detentor do Débito</b>	23.694.541/0001-62
<b>Débito de Sucédida</b>	Não
<b>Grupo de Tributo</b>	CP Terceiros
<b>Código da Receita/Denominação</b>	1200-01 - CP TERCEIROS - SEBRAE
<b>Débito Controlado em Processo</b>	Não
<b>Período de Apuração</b>	Fevereiro de 2026
<b>Periodicidade</b>	Mensal
<b>Data de Vencimento do Tributo/Quota</b>	20/03/2026
<b>Número do Recibo de Transmissão DCTFWeb</b>	050000454480698
<b>Data de Transmissão DCTFWeb</b>	11/03/2026
<b>Categoria DCTFWeb</b>	Geral
<b>CNO da Obra DCTFWeb</b>	90.026.77565/75
<b>Indicativo de organismo estrangeiro DCTFWeb</b>	Não
<b>Periodicidade DCTFWeb</b>	Mensal
<b>Período Apuração DCTFWeb</b>	02/2026
<b>Principal</b>	58,64
<b>Multa</b>	0,00
<b>Juros</b>	0,00
<b>Total</b>	58,64



CNPJ 23.694.541/0001-62

15442.56625.120326.1.3.15-3305

**025. Débito CP Terceiros**

<b>CNPJ do Detentor do Débito</b>	23.694.541/0001-62
<b>Débito de Sucedida</b>	Não
<b>Grupo de Tributo</b>	CP Terceiros
<b>Código da Receita/Denominação</b>	1200-01 - CP TERCEIROS - SEBRAE
<b>Débito Controlado em Processo</b>	Não
<b>Período de Apuração</b>	Fevereiro de 2026
<b>Periodicidade</b>	Mensal
<b>Data de Vencimento do Tributo/Quota</b>	20/03/2026
<b>Número do Recibo de Transmissão DCTFWeb</b>	050000454480698
<b>Data de Transmissão DCTFWeb</b>	11/03/2026
<b>Categoria DCTFWeb</b>	Geral
<b>Indicativo de organismo estrangeiro DCTFWeb</b>	Não
<b>Periodicidade DCTFWeb</b>	Mensal
<b>Período Apuração DCTFWeb</b>	02/2026
<b>Principal</b>	658,08
<b>Multa</b>	0,00
<b>Juros</b>	0,00
<b>Total</b>	658,08
<b>TOTAL</b>	<b>22.919,50</b>



CNPJ <b>23.694.541/0001-62</b>	Razão Social <b>GLOBAL CONSTRUCOES SERVICOS E MANUTENCOES LTDA</b>		
Período de Apuração <b>Fevereiro/2026</b>	Data de Vencimento <b>20/03/2026</b>	Número do Documento <b>07.16.26071.2479054-9</b>	Pagar este documento até <b>20/03/2026</b>
Observações <b>Nº Recibo Declaração: 50000454480698</b>			Valor Total do Documento <b>41.122,09</b>

Composição do Documento de Arrecadação					
Código	Denominação	Principal	Multa	Juros	Total
1138	CONTRIB PREVIDENCIÁRIA EMPRESA/EMPREGADOR 04 CP PATRONAL - CONTRIBUINTES INDIVIDUAIS PA:02/2026 Vencimento:20/03/2026	27.578,99			27.578,99
1646	CONTRIB PREV RISCO AMBIENTAL/APOSENT ESPECIAL 01 CP PATRONAL - GILRAT AJUSTADO PA:02/2026 Vencimento:20/03/2026	4.919,51			4.919,51
1170	CONTRIBUIÇÃO TERCEIROS - SALÁRIO EDUCAÇÃO 01 CP TERCEIROS - SALÁRIO EDUCAÇÃO PA:02/2026 Vencimento:20/03/2026	2.742,02			2.742,02
1176	CONTRIBUIÇÃO TERCEIROS - INCRA 01 CP TERCEIROS - INCRA PA:02/2026 Vencimento:20/03/2026	219,36			219,36
1181	CONTRIBUIÇÃO TERCEIROS - SENAI 01 CP TERCEIROS - SENAI PA:02/2026 Vencimento:20/03/2026	1.096,80			1.096,80
1184	CONTRIBUIÇÃO TERCEIROS - SESI 01 CP TERCEIROS - SESI PA:02/2026 Vencimento:20/03/2026	1.645,21			1.645,21
1200	CIDE -CONTRIBUIÇÃO TERCEIRO -SEBRAE/APEX/ABDI 01 CP TERCEIROS - SEBRAE PA:02/2026 Vencimento:20/03/2026	658,08			658,08
1646	CONTRIB PREV RISCO AMBIENTAL/APOSENT ESPECIAL 01 CP PATRONAL - GILRAT AJUSTADO PA:02/2026 Vencimento:20/03/2026 CNO:90.017.87716/72	110,14			110,14
1170	CONTRIBUIÇÃO TERCEIROS - SALÁRIO EDUCAÇÃO 01 CP TERCEIROS - SALÁRIO EDUCAÇÃO PA:02/2026 Vencimento:20/03/2026 CNO:90.017.87716/72	61,39			61,39
1176	CONTRIBUIÇÃO TERCEIROS - INCRA	4,91			4,91

SEMDA (Versão:5.2.9) Página: 1/3 12/03/2026 12:58:20

85890000411 0 22090385260 5 79071626071 9 24790549070 2

AUTENTICAÇÃO MECÂNICA

### Documento de Arrecadação de Receitas Federais

85890000411 0 22090385260 5 79071626071 9 24790549070 2



CNPJ: 23.694.541/0001-62  
 Número: 07.16.26071.2479054-9  
 Pagar até: 20/03/2026  
 Valor: 41.122,09

Pague com o PIX



### Composição do Documento de Arrecadação

Código	Denominação	Principal	Multa	Juros	Total
	01 CP TERCEIROS - INCRA PA:02/2026 Vencimento:20/03/2026 CNO:90.017.87716/72				
1181	CONTRIBUIÇÃO TERCEIROS - SENAI 01 CP TERCEIROS - SENAI PA:02/2026 Vencimento:20/03/2026 CNO:90.017.87716/72	24,55			24,55
1184	CONTRIBUIÇÃO TERCEIROS - SESI 01 CP TERCEIROS - SESI PA:02/2026 Vencimento:20/03/2026 CNO:90.017.87716/72	36,83			36,83
1200	CIDE -CONTRIBUIÇÃO TERCEIRO -SEBRAE/APEX/ABDI 01 CP TERCEIROS - SEBRAE PA:02/2026 Vencimento:20/03/2026 CNO:90.017.87716/72	14,73			14,73
1646	CONTRIB PREV RISCO AMBIENTAL/APOSENT ESPECIAL 01 CP PATRONAL - GILRAT AJUSTADO PA:02/2026 Vencimento:20/03/2026 CNO:90.026.77565/75	438,41			438,41
1170	CONTRIBUIÇÃO TERCEIROS - SALÁRIO EDUCAÇÃO 01 CP TERCEIROS - SALÁRIO EDUCAÇÃO PA:02/2026 Vencimento:20/03/2026 CNO:90.026.77565/75	244,36			244,36
1176	CONTRIBUIÇÃO TERCEIROS - INCRA 01 CP TERCEIROS - INCRA PA:02/2026 Vencimento:20/03/2026 CNO:90.026.77565/75	19,54			19,54
1181	CONTRIBUIÇÃO TERCEIROS - SENAI 01 CP TERCEIROS - SENAI PA:02/2026 Vencimento:20/03/2026 CNO:90.026.77565/75	97,74			97,74
1184	CONTRIBUIÇÃO TERCEIROS - SESI 01 CP TERCEIROS - SESI PA:02/2026 Vencimento:20/03/2026 CNO:90.026.77565/75	146,61			146,61
1200	CIDE -CONTRIBUIÇÃO TERCEIRO -SEBRAE/APEX/ABDI 01 CP TERCEIROS - SEBRAE PA:02/2026 Vencimento:20/03/2026 CNO:90.026.77565/75	58,64			58,64



### Composição do Documento de Arrecadação

Código	Denominação	Principal	Multa	Juros	Total
1646	CONTRIB PREV RISCO AMBIENTAL/APOSENT ESPECIAL 01 CP PATRONAL - GILRAT AJUSTADO PA:02/2026 Vencimento:20/03/2026 CNO:90.027.17652/73	437,96			437,96
1170	CONTRIBUIÇÃO TERCEIROS - SALÁRIO EDUCAÇÃO 01 CP TERCEIROS - SALÁRIO EDUCAÇÃO PA:02/2026 Vencimento:20/03/2026 CNO:90.027.17652/73	244,11			244,11
1176	CONTRIBUIÇÃO TERCEIROS - INCRA 01 CP TERCEIROS - INCRA PA:02/2026 Vencimento:20/03/2026 CNO:90.027.17652/73	19,52			19,52
1181	CONTRIBUIÇÃO TERCEIROS - SENAI 01 CP TERCEIROS - SENAI PA:02/2026 Vencimento:20/03/2026 CNO:90.027.17652/73	97,64			97,64
1184	CONTRIBUIÇÃO TERCEIROS - SESI 01 CP TERCEIROS - SESI PA:02/2026 Vencimento:20/03/2026 CNO:90.027.17652/73	146,46			146,46
1200	CIDE -CONTRIBUIÇÃO TERCEIRO -SEBRAE/APEX/ABDI 01 CP TERCEIROS - SEBRAE PA:02/2026 Vencimento:20/03/2026 CNO:90.027.17652/73	58,58			58,58
<b>Totais</b>		<b>41.122,09</b>			<b>41.122,09</b>





### Detalhe da Guia Emitida

**Empregador:** 23.694.541 **Nome Empregador:** GLOBAL CONSTRUCOES SERVICOS E MANUTENCOES LTDA **Qtd. Trabalhadores FGTS:** 62 **Origem:** Gestão de Guias  
**Vencimento da Guia:** 20/03/2026 **Total Parcelado:** 0,00 **Total da Guia (FGTS + Consignado):** 13.544,96  
**Número da Guia:** 0126031226113468-0 **Data Emissão:** 12/03/2026 13:57:52 (Brasília) **Emitida por:** 23.694.541/0001-62 - GLOBAL CONSTRUCOES

### Relação de Trabalhadores

Estabelecimento:		Tomador:													
23.694.541/0001-62		Sem Tomador													
Comp. Apuração	Comp. Referência	Nome Trabalhador	Matricula	CPF	Categoria	Vencimento	Tipo Depósito	Base Remuneração Total	Valor FGTS na Guia	Juros	Atualiz. Monetária	Multa	Total		
02/2026		AGRIPINO OLIVEIRA SANTOS	969	106.469.714-33	101	20/03/2026	Mensal	1.526,83	122,14	0,00	0,00	0,00	122,14		
02/2026		ALESSANDRO DA SILVA NASCIMENTO	870	947.048.105-04	101	20/03/2026	Mensal	2.942,34	235,38	0,00	0,00	0,00	235,38		
02/2026		ALISON DAMASCENO MACHADO	840	073.193.945-02	101	20/03/2026	Mensal	3.359,13	268,73	0,00	0,00	0,00	268,73		
02/2026		AMARILDO SANTOS PEREIRA	983	396.774.945-20	101	20/03/2026	Mensal	810,09	64,80	0,00	0,00	0,00	64,80		
02/2026		AMAURI DOS SANTOS BARBOZA	959	045.146.935-61	101	20/03/2026	Mensal	2.313,06	185,04	0,00	0,00	0,00	185,04		
02/2026		ANDERSON EVANGELISTA DOS SANTOS	828	035.047.055-31	101	20/03/2026	Mensal	2.455,70	198,45	0,00	0,00	0,00	198,45		
02/2026		ANDRE CARDOZO DOS SANTOS	957	029.322.365-39	101	20/03/2026	Mensal	2.313,06	185,04	0,00	0,00	0,00	185,04		
02/2026		ANDRE DE SOUZA BISPO	43	788.635.035-91	101	20/03/2026	Mensal	1.296,80	103,74	0,00	0,00	0,00	103,74		
02/2026		ANDREI DOS SANTOS SILVA	973	103.540.285-88	101	20/03/2026	Mensal	1.526,83	122,14	0,00	0,00	0,00	122,14		
02/2026		ANTONIO ALVES DA SILVA	26	880.125.575-68	101	20/03/2026	Mensal	1.621,00	129,68	0,00	0,00	0,00	129,68		
02/2026		ANTONIO JOSE ROCHA MACHADO	843	393.201.625-49	101	20/03/2026	Mensal	4.500,00	360,00	0,00	0,00	0,00	360,00		
02/2026		BERNARDO SILVA BRITTO	979	085.634.245-54	101	20/03/2026	Mensal	1.526,83	122,14	0,00	0,00	0,00	122,14		
02/2026		DARLAN DA CONCEICAO SILVA	978	067.555.595-71	101	20/03/2026	Mensal	1.526,83	122,14	0,00	0,00	0,00	122,14		
02/2026		DIEGO MONTEIRO DOS SANTOS	975	859.369.275-39	101	20/03/2026	Mensal	1.526,83	122,14	0,00	0,00	0,00	122,14		
02/2026		EUGENIO OLIVEIRA SILVA JUNIOR	919	108.495.165-79	101	20/03/2026	Mensal	1.621,00	129,68	0,00	0,00	0,00	129,68		
02/2026		FELIPE SANTOS DE SOUZA	974	047.369.445-01	101	20/03/2026	Mensal	1.526,83	122,14	0,00	0,00	0,00	122,14		
02/2026		FELIX DOS SANTOS JUNIOR	961	056.883.065-21	101	20/03/2026	Mensal	2.313,06	185,04	0,00	0,00	0,00	185,04		
02/2026		FILIPE MOREIRA SANTOS	981	858.491.105-77	101	20/03/2026	Mensal	1.526,83	122,14	0,00	0,00	0,00	122,14		
02/2026		FRANCISCO ROGERIO NOGUEIRA DA SILVA	29	086.040.074-31	101	20/03/2026	Mensal	2.455,70	198,45	0,00	0,00	0,00	198,45		
02/2026		GIVANILDO CARVALHO SILVA	964	069.490.165-22	101	20/03/2026	Mensal	2.313,06	185,04	0,00	0,00	0,00	185,04		
02/2026		JAILSON ALVES DOS SANTOS	25	006.662.855-51	101	20/03/2026	Mensal	3.779,04	302,32	0,00	0,00	0,00	302,32		
02/2026		JOCELINO SANTANA DOS SANTOS	30	358.563.228-94	101	20/03/2026	Mensal	2.455,70	198,45	0,00	0,00	0,00	198,45		
02/2026		JOILSON PEREIRA AVELINO	858	619.915.035-04	101	20/03/2026	Mensal	3.779,04	302,32	0,00	0,00	0,00	302,32		
02/2026		JOSE CLAUDIO MARQUES RIBEIRO	14	637.012.785-04	101	20/03/2026	Mensal	2.140,15	171,21	0,00	0,00	0,00	171,21		
02/2026		JOSE CRISPIM DE OLIVEIRA SANTOS	966	001.414.065-93	101	20/03/2026	Mensal	2.313,06	185,04	0,00	0,00	0,00	185,04		
02/2026		JOSIAS DA SILVA SANTOS	967	095.668.545-52	101	20/03/2026	Mensal	1.526,83	122,14	0,00	0,00	0,00	122,14		
02/2026		JUNIO SOUZA SANTOS	851	061.757.525-89	101	20/03/2026	Mensal	2.455,70	198,45	0,00	0,00	0,00	198,45		
02/2026		LAEMISSON SANTOS BATISTA MATTOS	968	099.120.515-48	101	20/03/2026	Mensal	1.526,83	122,14	0,00	0,00	0,00	122,14		
02/2026		LUCAS FELIX DOS SANTOS	956	168.840.146-60	101	20/03/2026	Mensal	1.526,83	122,14	0,00	0,00	0,00	122,14		
02/2026		LUCIANO SANTANA BARRETO	960	022.903.725-95	101	20/03/2026	Mensal	2.313,06	185,04	0,00	0,00	0,00	185,04		
02/2026		MAICON QUEIROZ KONIG	52	054.385.415-90	101	20/03/2026	Mensal	2.455,70	198,45	0,00	0,00	0,00	198,45		
02/2026		MARCOS GUILHERME COELHO SANTOS	51	859.291.315-20	101	20/03/2026	Mensal	3.779,04	302,32	0,00	0,00	0,00	302,32		
02/2026		MESSIAS DE JESUS ARAUJO	971	096.820.285-31	101	20/03/2026	Mensal	1.526,83	122,14	0,00	0,00	0,00	122,14		
02/2026		NEILSON GOMES SANTOS	847	053.873.935-57	101	20/03/2026	Mensal	2.140,15	171,21	0,00	0,00	0,00	171,21		
02/2026		PAULO DE ARAUJO SANTOS JUNIOR	963	095.569.215-67	101	20/03/2026	Mensal	2.313,06	185,04	0,00	0,00	0,00	185,04		
02/2026		PAULO DO VALE SANTOS	962	648.228.185-00	101	20/03/2026	Mensal	2.313,06	185,04	0,00	0,00	0,00	185,04		
02/2026		PEDRO BRAGA PEREIRA JUNIOR	977	870.198.705-46	101	20/03/2026	Mensal	1.526,83	122,14	0,00	0,00	0,00	122,14		
02/2026		PEDRO TRABUCO DA SILVA	965	707.851.475-00	101	20/03/2026	Mensal	2.313,06	185,04	0,00	0,00	0,00	185,04		

Todos os valores exibidos estão expressos em reais (R\$).

Relatório Emitido em: 12/03/2026 13:58:20 (Brasília).

Página 1 de 10





### Detalhe da Guia Emitida

Empregador: 23.694.541 Nome Empregador: GLOBAL CONSTRUCOES SERVICOS E MANUTENCOES LTDA Qtd. Trabalhadores FGTS: 62 Origem: Gestão de Guias  
Vencimento da Guia: 20/03/2026 Total Parcelado: 0,00 Total da Guia (FGTS + Consignado): 13.544,96  
Número da Guia: 0126031226113468-0 Data Emissão: 12/03/2026 13:57:52 (Brasília) Emitida por: 23.694.541/0001-62 - GLOBAL CONSTRUCOES

#### Relação de Trabalhadores

Comp. Apuração	Comp. Referência	Nome Trabalhador	Matricula	CPF	Categoria	Vencimento	Tipo Depósito	Base Remuneração Total	Valor FGTS na Guia	Juros	Atualiz. Monetária	Multa	Total	
02/2026		RENAN MARCELO ARGOLO SANTOS	943	297.103.835-15	101	20/03/2026	Mensal	4.000,00	320,00	0,00	0,00	0,00	320,00	
02/2026		RENATO FELIPE MORAIS DA SILVA	826	867.078.415-65	101	20/03/2026	Mensal	162,10	12,96	0,00	0,00	0,00	12,96	
02/2026		ROBSON ALMEIDA DOS SANTOS	844	408.320.508-30	101	20/03/2026	Mensal	2.455,70	196,45	0,00	0,00	0,00	196,45	
02/2026		RODRIGO DE JESUS SANTOS	958	024.292.085-39	101	20/03/2026	Mensal	2.313,06	185,04	0,00	0,00	0,00	185,04	
02/2026		ROMARIO NASCIMENTO DE SANTANA	980	058.547.965-89	101	20/03/2026	Mensal	1.526,83	122,14	0,00	0,00	0,00	122,14	
02/2026		RONIEL MOTA MONTEIRO	970	101.432.185-90	101	20/03/2026	Mensal	1.526,83	122,14	0,00	0,00	0,00	122,14	
02/2026		ROSANGELA SODRE BACELAR	53	776.394.995-34	101	20/03/2026	Mensal	1.621,00	129,68	0,00	0,00	0,00	129,68	
02/2026		SAMUEL ANDRADE SOARES	944	044.355.895-75	101	20/03/2026	Mensal	1.621,00	129,68	0,00	0,00	0,00	129,68	
02/2026		TAIARA SOARES DE CASTRO	58	984.807.155-53	101	20/03/2026	Mensal	2.500,00	200,00	0,00	0,00	0,00	200,00	
02/2026		UBIRATAN DE JESUS SANTOS	59	839.363.275-72	101	20/03/2026	Mensal	3.779,04	302,32	0,00	0,00	0,00	302,32	
02/2026		VALCI SILVA BRITO	976	069.279.385-24	101	20/03/2026	Mensal	1.526,83	122,14	0,00	0,00	0,00	122,14	
02/2026		VICENTE DA SILVA	845	001.744.135-80	101	12/03/2026	Mensal	2.455,70	196,45	0,00	0,09	9,82	206,36	
02/2026		WALES COSTA CRUZ	46	059.147.905-22	101	20/03/2026	Mensal	1.621,00	129,68	0,00	0,00	0,00	129,68	
<b>Total do Tomador</b>								<b>Sem Tomador</b>	<b>110.294,87</b>	<b>8.823,36</b>	<b>0,00</b>	<b>0,09</b>	<b>9,82</b>	<b>8.833,27</b>
<b>Total do Estabelecimento</b>								<b>23.694.541/0001-62</b>	<b>110.294,87</b>	<b>8.823,36</b>	<b>0,00</b>	<b>0,09</b>	<b>9,82</b>	<b>8.833,27</b>
<b>Total FGTS</b>									<b>132.289,37</b>	<b>10.582,89</b>	<b>0,00</b>	<b>0,09</b>	<b>9,82</b>	<b>10.592,80</b>





### Detalhe da Guia Emitida

Empregador: 23.694.541 Nome Empregador: GLOBAL CONSTRUCOES SERVICOS E MANUTENCOES LTDA Qtd. Trabalhadores FGTS: 62 Origem: Gestão de Guias  
Vencimento da Guia: 20/03/2026 Total Parcelado: 0,00 Total da Guia (FGTS + Consignado): 13.544,96  
Número da Guia: 0126031226113468-0 Data Emissão: 12/03/2026 13:57:52 (Brasília) Emitida por: 23.694.541/0001-62 - GLOBAL CONSTRUCOES

#### Relação de Trabalhadores

Comp. Apuração	Comp. Referência	Nome Trabalhador	Matricula	CPF	Categoria	Vencimento	Tipo Depósito	Base Remuneração Total	Valor FGTS na Guia	Juros	Atualiz. Monetária	Multa	Total	
02/2026		GIVALDO DOS SANTOS REIS JUNIOR	18	031.681.375-37	101	20/03/2026	Mensal	2.455,70	196,45	0,00	0,00	0,00	196,45	
Total do Tomador								Sem Tomador	2.455,70	196,45	0,00	0,00	0,00	196,45
Total do Estabelecimento								90.017.87716/72	2.455,70	196,45	0,00	0,00	0,00	196,45
Total FGTS								132.289,37	10.582,89	0,00	0,09	9,82	10.592,80	





### Detalhe da Guia Emitida

**Empregador:** 23.694.541 **Nome Empregador:** GLOBAL CONSTRUCOES SERVICOS E MANUTENCOES LTDA **Qtd. Trabalhadores FGTS:** 62 **Origem:** Gestão de Guias  
**Vencimento da Guia:** 20/03/2026 **Total Parcelado:** 0,00 **Total da Guia (FGTS + Consignado):** 13.544,96  
**Número da Guia:** 0126031226113468-0 **Data Emissão:** 12/03/2026 13:57:52 (Brasília) **Emitida por:** 23.694.541/0001-62 - GLOBAL CONSTRUCOES

#### Relação de Trabalhadores

Estabelecimento:		Tomador:												
Comp. Apuração	Comp. Referência	Nome Trabalhador	Matrícula	CPF	Categoria	Vencimento	Tipo Depósito	Base Remuneração Total	Valor FGTS na Guia	Juros	Atualiz. Monetária	Multa	Total	
02/2026		ADRIEL SANTANA BARBOSA	849	121.225.595-00	101	20/03/2026	Mensal	1.621,00	129,68	0,00	0,00	0,00	129,68	
02/2026		AILSON DE JESUS COSTA	846	586.829.615-04	101	20/03/2026	Mensal	2.455,70	196,45	0,00	0,00	0,00	196,45	
02/2026		DARLISSON SANTOS	848	073.221.815-22	101	20/03/2026	Mensal	1.621,00	129,68	0,00	0,00	0,00	129,68	
02/2026		GERALDINO MARTINS DE ALMEIDA FILHO	17	944.364.205-20	101	20/03/2026	Mensal	2.455,70	196,45	0,00	0,00	0,00	196,45	
02/2026		IVANILDO SANTOS DE JESUS	852	101.107.365-08	101	20/03/2026	Mensal	1.621,00	129,68	0,00	0,00	0,00	129,68	
<b>Total do Tomador</b>								<b>Sem Tomador</b>	<b>9.774,40</b>	<b>781,94</b>	<b>0,00</b>	<b>0,00</b>	<b>0,00</b>	<b>781,94</b>
<b>Total do Estabelecimento</b>								<b>90.026.77565/75</b>	<b>9.774,40</b>	<b>781,94</b>	<b>0,00</b>	<b>0,00</b>	<b>0,00</b>	<b>781,94</b>
								<b>Total FGTS</b>	<b>132.289,37</b>	<b>10.582,89</b>	<b>0,00</b>	<b>0,09</b>	<b>9,82</b>	<b>10.592,80</b>





### Detalhe da Guia Emitida

Empregador: 23.694.541 Nome Empregador: GLOBAL CONSTRUCOES SERVICOS E MANUTENCOES LTDA Qtd. Trabalhadores FGTS: 62 Origem: Gestão de Guias  
Vencimento da Guia: 20/03/2026 Total Parcelado: 0,00 Total da Guia (FGTS + Consignado): 13.544,96  
Número da Guia: 0126031226113468-0 Data Emissão: 12/03/2026 13:57:52 (Brasília) Emitida por: 23.694.541/0001-62 - GLOBAL CONSTRUCOES

#### Relação de Trabalhadores

Comp. Apuração	Comp. Referência	Nome Trabalhador	Matrícula	CPF	Categoria	Vencimento	Tipo Depósito	Base Remuneração Total	Valor FGTS na Guia	Juros	Atualiz. Monetária	Multa	Total	
02/2026		EDUARDO FERNANDES DA ROCHA	947	002.285.455-01	101	20/03/2026	Mensal	2.445,70	195,65	0,00	0,00	0,00	195,65	
02/2026		JOSE DOS SANTOS	850	909.266.335-20	101	20/03/2026	Mensal	2.455,70	196,45	0,00	0,00	0,00	196,45	
02/2026		MATHEUS LAMBERT CAVALCANTI	827	523.762.928-83	101	20/03/2026	Mensal	1.621,00	129,68	0,00	0,00	0,00	129,68	
02/2026		PAULO REBOUCAS DA CRUZ	841	044.348.825-89	101	20/03/2026	Mensal	1.621,00	129,68	0,00	0,00	0,00	129,68	
02/2026		WENDEL DE JESUS SANTOS	824	864.981.035-74	101	20/03/2026	Mensal	1.621,00	129,68	0,00	0,00	0,00	129,68	
Total do Tomador								Sem Tomador	9.764,40	781,14	0,00	0,00	0,00	781,14
Total do Estabelecimento								90.027.17652/73	9.764,40	781,14	0,00	0,00	0,00	781,14
								Total FGTS	132.289,37	10.582,89	0,00	0,09	9,82	10.592,80





### Detalhe da Guia Emitida

Empregador: 23.694.541 Nome Empregador: GLOBAL CONSTRUCOES SERVICOS E MANUTENCOES LTDA Qtd. Trabalhadores FGTS: 62 Origem: Gestão de Guias  
Vencimento da Guia: 20/03/2026 Total Parcelado: 0,00 Total da Guia (FGTS + Consignado): 13.544,98  
Número da Guia: 0126031226113468-0 Data Emissão: 12/03/2026 13:57:52 (Brasília) Emitida por: 23.694.541/0001-62 - GLOBAL CONSTRUCOES

#### Relação de Categorias

Estabelecimento: 23.694.541/0001-62

Comp. Apuração	Categoria	Qtd. Trabalhadores	Base Remuneração Total	FGTS Mensal na Guia	FGTS Rescisório na Guia	Ind. Compensatória na Guia	Juros	Atualiz. Monetária	Multa	Total
02/2026	101	51	110.294,87	8.823,36	0,00	0,00	0,00	0,09	9,82	8.833,27
Total do Estabelecimento			23.694.541/0001-62	110.294,87	8.823,36	0,00	0,00	0,09	9,82	8.833,27

Estabelecimento: 90.017.87716/72

Comp. Apuração	Categoria	Qtd. Trabalhadores	Base Remuneração Total	FGTS Mensal na Guia	FGTS Rescisório na Guia	Ind. Compensatória na Guia	Juros	Atualiz. Monetária	Multa	Total
02/2026	101	1	2.455,70	196,45	0,00	0,00	0,00	0,00	0,00	196,45
Total do Estabelecimento			90.017.87716/72	2.455,70	196,45	0,00	0,00	0,00	0,00	196,45

Estabelecimento: 90.026.77565/75

Comp. Apuração	Categoria	Qtd. Trabalhadores	Base Remuneração Total	FGTS Mensal na Guia	FGTS Rescisório na Guia	Ind. Compensatória na Guia	Juros	Atualiz. Monetária	Multa	Total
02/2026	101	5	9.774,40	781,94	0,00	0,00	0,00	0,00	0,00	781,94
Total do Estabelecimento			90.026.77565/75	9.774,40	781,94	0,00	0,00	0,00	0,00	781,94

Estabelecimento: 90.027.17652/73

Comp. Apuração	Categoria	Qtd. Trabalhadores	Base Remuneração Total	FGTS Mensal na Guia	FGTS Rescisório na Guia	Ind. Compensatória na Guia	Juros	Atualiz. Monetária	Multa	Total
02/2026	101	5	9.764,40	781,14	0,00	0,00	0,00	0,00	0,00	781,14
Total do Estabelecimento			90.027.17652/73	9.764,40	781,14	0,00	0,00	0,00	0,00	781,14
Total FGTS				132.289,37	10.582,89	0,00	0,00	0,09	9,82	10.592,80





### Detalhe da Guia Emitida

**Empregador:** 23.694.541 **Nome Empregador:** GLOBAL CONSTRUCOES SERVICOS E MANUTENCOES LTDA **Qtd. Trabalhadores FGTS:** 62 **Origem:** Gestão de Guias  
**Vencimento da Guia:** 20/03/2026 **Total Parcelado:** 0,00 **Total da Guia (FGTS + Consignado):** 13.544,96  
**Número da Guia:** 0126031226113468-0 **Data Emissão:** 12/03/2026 13:57:52 (Brasília) **Emitida por:** 23.694.541/0001-62 - GLOBAL CONSTRUCOES

#### Descrição das categorias:

- 101 - Empregado - Geral, inclusive o empregado público de administração direta ou indireta contratado pela CLT
- 102 - Empregado - Trabalhador rural por pequeno prazo de Lei 11.718/2008
- 103 - Empregado - Aprendiz
- 104 - Empregado - Doméstico
- 105 - Empregado - Contrato a termo firmado nos termos da Lei 9.891/1996
- 106 - Trabalhador temporário - Contrato nos termos da Lei 6.019/1974
- 107 - Empregado - Contrato de trabalho Verde e Amarelo - sem acordo para antecipação mensal de multa rescisória do FGTS
- 108 - Empregado - Contrato de trabalho Verde e Amarelo - com acordo para antecipação mensal de multa rescisória do FGTS
- 111 - Empregado - Contrato de trabalho intermitente
- 201 - Trabalhador avulso portuário
- 202 - Trabalhador avulso não portuário
- 301 - Servidor público titular de cargo efetivo, magistrado, ministro de Tribunal de Contas, conselheiro de Tribunal de Contas e membro do Ministério Público
- 302 - Servidor público ocupante de cargo exclusivo em comissão
- 303 - Exercente de mandato eletivo
- 304 - Servidor público exercente de mandato eletivo, inclusive com exercício de cargo em comissão
- 306 - Servidor público indicado para conselho ou órgão deliberativo, na condição de representante do governo, órgão ou entidade de administração pública
- 308 - Servidor público contratado por tempo determinado, sujeito a regime administrativo especial definido em lei própria
- 307 - Militar
- 308 - Concurso
- 309 - Agente público - Outros
- 310 - Servidor público eventual
- 311 - Ministros, juizes, procuradores, promotores ou oficiais de justiça à disposição da Justiça Eleitoral
- 312 - Auxiliar local
- 401 - Dirigente Sindical - informação prestada pelo sindicato
- 410 - Trabalhador cedente/exercício em outro órgão/órgão auxiliar - informação prestada pelo cessionário/intermediário
- 701 - Contribuinte individual - Autônomo em geral, exceto se enquadrado em uma das demais categorias de contribuinte individual
- 711 - Contribuinte individual - Transportador autônomo de passageiros
- 712 - Contribuinte individual - Transportador autônomo de carga
- 721 - Contribuinte individual - Diretor não empregado, com FGTS
- 722 - Contribuinte individual - Diretor não empregado, sem FGTS
- 733 - Contribuinte individual - Empresário, sócio e membro de conselho de administração ou fiscal
- 731 - Contribuinte individual - Cooperado que presta serviços por intermédio de cooperativa de trabalho
- 734 - Contribuinte individual - Transportador cooperado que presta serviços por intermédio de cooperativa de trabalho
- 738 - Contribuinte individual - Cooperado filiado a cooperativa de produção
- 741 - Contribuinte individual - Microempreendedor individual
- 751 - Contribuinte individual - Magistrado classista temporário de Justiça do Trabalho ou de Justiça Eleitoral que seja aposentado de qualquer regime previdenciário
- 761 - Contribuinte individual - Associado eleito para direção de cooperativa, associação ou entidade de classe de qualquer natureza ou finalidade, bem como o síndico ou administrador eleito para exercer atividade de direção condominial, desde que recebam remuneração
- 771 - Contribuinte individual - Membro de conselho tutelar, nos termos da Lei 8.069/1990
- 781 - Ministro de confissão religiosa ou membro de vida consagrada, de congregação ou de ordem religiosa
- 801 - Estagiário
- 902 - Médico residente
- 903 - Bolsista, nos termos da Lei 8.558/1994
- 904 - Participante de curso de formação, como etapa de concurso público, sem vínculo de empregatistatutário
- 905 - Atleta não profissional em formação que recebe bolsa





### Detalhe da Guia Emitida

Empregador: 23.694.541 Nome Empregador: GLOBAL CONSTRUCOES SERVICOS E MANUTENCOES LTDA Qtd. Trabalhadores FGTS: 62 Origem: Gestão de Guias  
Vencimento da Guia: 20/03/2026 Total Parcelado: 0,00 Total da Guia (FGTS + Consignado): 13.544,96  
Número da Guia: 0126031226113468-0 Data Emissão: 12/03/2026 13:57:52 (Brasília) Emitida por: 23.694.541/0001-62 - GLOBAL CONSTRUCOES

#### Relação de Estabelecimentos

Comp. Apuração	Estabelecimento	Qtd. Trabalhadores	Base Remuneração Total	FGTS Mensal na Guia	FGTS Rescisório na Guia	Ind. Compensatória na Guia	Juros	Atualiz. Monetária	Multa	Total
02/2026	23.694.541/0001-62	51	110.294,87	8.823,36	0,00	0,00	0,00	0,09	9,82	8.833,27
02/2026	90.017.87716/72	1	2.455,70	196,45	0,00	0,00	0,00	0,00	0,00	196,45
02/2026	90.026.77565/75	5	9.774,40	781,94	0,00	0,00	0,00	0,00	0,00	781,94
02/2026	90.027.17652/73	5	9.764,40	781,14	0,00	0,00	0,00	0,00	0,00	781,14
Total FGTS			132.289,37	10.582,89	0,00	0,00	0,00	0,09	9,82	10.592,80





### Detalhe da Guia Emitida

Empregador: 23.694.541 Nome Empregador: GLOBAL CONSTRUCOES SERVICOS E MANUTENCOES LTDA Qtd. Trabalhadores FGTS: 62 Origem: Gestão de Guias  
Vencimento da Guia: 20/03/2026 Total Parcelado: 0,00 Total da Guia (FGTS + Consignado): 13.544,96  
Número da Guia: 0126031226113468-0 Data Emissão: 12/03/2026 13:57:52 (Brasília) Emitida por: 23.694.541/0001-62 - GLOBAL CONSTRUCOES

#### Relação de Tipos de Valor

Comp. Apuração	Tipo de Valor	Qtd. Trabalhadores	Base Remuneração Total	FGTS Mensal na Guia	FGTS Rescisório na Guia	Ind. Compensatória na Guia	Juros	Atualiz. Monetária	Multa	Total
Estabelecimento: 23.694.541/0001-62										
02/2026	11 - FGTS mensal	51	110.294,87	8.823,36	0,00	0,00	0,00	0,09	9,82	8.833,27
Total do Estabelecimento		23.694.541/0001-62	110.294,87	8.823,36	0,00	0,00	0,00	0,09	9,82	8.833,27
Estabelecimento: 90.017.87716/72										
02/2026	11 - FGTS mensal	1	2.455,70	196,45	0,00	0,00	0,00	0,00	0,00	196,45
Total do Estabelecimento		90.017.87716/72	2.455,70	196,45	0,00	0,00	0,00	0,00	0,00	196,45
Estabelecimento: 90.026.77565/75										
02/2026	11 - FGTS mensal	5	9.774,40	781,94	0,00	0,00	0,00	0,00	0,00	781,94
Total do Estabelecimento		90.026.77565/75	9.774,40	781,94	0,00	0,00	0,00	0,00	0,00	781,94
Estabelecimento: 90.027.17652/73										
02/2026	11 - FGTS mensal	5	9.764,40	781,14	0,00	0,00	0,00	0,00	0,00	781,14
Total do Estabelecimento		90.027.17652/73	9.764,40	781,14	0,00	0,00	0,00	0,00	0,00	781,14
Total FGTS			132.289,37	10.582,89	0,00	0,00	0,00	0,09	9,82	10.592,80





### Detalhe da Guia Emitida

Empregador: 23.694.541 Nome Empregador: GLOBAL CONSTRUCOES SERVICOS E MANUTENCOES LTDA Qtd. Trabalhadores FGTS: 62 Origem: Gestão de Guias  
Vencimento da Guia: 20/03/2026 Total Parcelado: 0,00 Total da Guia (FGTS + Consignado): 13.544,96  
Número da Guia: 0126031226113468-0 Data Emissão: 12/03/2026 13:57:52 (Brasília) Emitida por: 23.694.541/0001-62 - GLOBAL CONSTRUCOES

### Relação de Tomadores de Serviço

Comp. Apuração	Qtd. Trabalhadores	Base Remuneração Total	FGTS Mensal na Guia	FGTS Rescisório na Guia	Ind. Compensatória na Guia	Juros	Atualiz. Monetária	Multa	Total
02/2026	62	132.289,37	10.582,89	0,00	0,00	0,00	0,09	9,82	10.592,80
	Total FGTS	132.289,37	10.582,89	0,00	0,00	0,00	0,09	9,82	10.592,80





### Detalhe da Guia Emitida

Empregador: 23.694.541 Nome Empregador: GLOBAL CONSTRUCOES SERVICOS E MANUTENCOES LTDA Qtd. Trabalhadores Consignado: 4 Origem: Gestão de Guias  
Vencimento da Guia: 20/03/2026 Total da Guia (FGTS + Consignado): 13.544,96  
Número da Guia: 0126031226113468-0 Data Emissão: 12/03/2026 13:57:52 (Brasília) Emitida por: 23.694.541/0001-62 - GLOBAL CONSTRUCOES

#### Relação de Trabalhadores

Comp. Apuração	Vencimento	Nome Trabalhador	Matricula	CPF	Número do Contrato	Instituição Financeira	Valor Consignado na Guia
02/2026	20/03/2026	FRANCISCO ROGERIO NOGUEIRA DA SILVA	29	086.040.074-31	1528282140	121	283,66
02/2026	20/03/2026	FRANCISCO ROGERIO NOGUEIRA DA SILVA	29	086.040.074-31	784443746	033	181,00
02/2026	20/03/2026	FRANCISCO ROGERIO NOGUEIRA DA SILVA	29	086.040.074-31	787626655	033	326,00
02/2026	20/03/2026	GIVALDO DOS SANTOS REIS JUNIOR	18	031.681.375-37	6048281683	626	191,84
02/2026	20/03/2026	GIVALDO DOS SANTOS REIS JUNIOR	18	031.681.375-37	778696471	033	184,00
02/2026	20/03/2026	MARCOS GUILHERME COELHO SANTOS	51	859.291.315-20	6047542103	626	731,04
02/2026	20/03/2026	MARCOS GUILHERME COELHO SANTOS	51	859.291.315-20	776943047	033	441,00
02/2026	20/03/2026	ROBSON ALMEIDA DOS SANTOS	844	408.320.508-30	6053240308	626	307,31
02/2026	20/03/2026	ROBSON ALMEIDA DOS SANTOS	844	408.320.508-30	6053256198	626	307,31
<b>Total Consignado</b>							<b>2.952,16</b>



**MINISTÉRIO DA FAZENDA  
SECRETARIA ESPECIAL DA RECEITA FEDERAL DO BRASIL  
RELATÓRIO DA DECLARAÇÃO COMPLETA - DCTFWeb**

<b>Nome do Contribuinte</b>	GLOBAL CONSTRUCOES SERVICOS E MANUTENCOES LTDA	<b>CNPJ</b>	23.694.541/0001-62
<b>Período apuração</b>	02/2026	<b>Número do Recibo</b>	50000454480698
<b>Data/Hora da Transmissão</b>	11/03/2026 18:54:59	<b>Identificação da Apuração de Débitos</b>	38679240783 / eSocial 144346213 / Reinf CP

**Dados Iniciais**

<b>Classificação Tributária</b>	99-Pessoas Jurídicas em Geral
<b>Número do Recibo da Declaração Retificada</b>	50000451570743
<b>Missão Diplomática ou Repartição Consular</b>	0 - Sem acordo
<b>Ausência de Fatos Geradores</b>	Não

**Endereço**

<b>Logradouro</b>	SANTOS DUMONT	<b>Número</b>	1883
<b>Complemento</b>	ANDAR 3 SALA 305	<b>Bairro/Distrito</b>	CENTRO
<b>Município</b>	LAURO DE FREITAS	<b>UF</b>	BA
<b>CEP</b>	42702400	<b>Telefone</b>	7197002129
<b>Correio Eletrônico</b>	RODRIGO_DDD91@HOTMAIL.COM		

**Dados do Representante do Contribuinte e do Responsável pelo Preenchimento**

<b>Representante</b>	IVAN RODRIGO FERREIRA DE ALMEIDA	<b>CPF</b>	03920017560
<b>Telefone</b>	00000000		
<b>Correio Eletrônico</b>	-		
<b>Responsável pelo Preenchimento</b>	-		
<b>CPF</b>	-	<b>CRC</b>	-
<b>UF</b>	-	<b>Telefone</b>	-
<b>Correio Eletrônico</b>	-		

**Débito Apurado e Crédito Vinculado**

<b>Código da Receita</b>	1082-01	<b>Descrição</b>	CP SEGURADOS - EMPREGADOS/AVULSO
<b>Período Apuração Débito</b>	02/2026		
<b>Débito Apurado</b>	10.603,35		
<b>Deduções</b>	Salário Família: 889,28 Retenção Lei 9711/98: 9.714,07		
<b>Saldo a Pagar</b>	0,00		

**Débito Apurado e Crédito Vinculado**

<b>Código da Receita</b>	1099-01	<b>Descrição</b>	CP SEGURADOS - CONTRIBUINTES INDIVIDUAIS - 11%
<b>Período Apuração Débito</b>	02/2026		
<b>Débito Apurado</b>	31.253,19		
<b>Deduções</b>	Retenção Lei 9711/98: 31.253,19		
<b>Saldo a Pagar</b>	0,00		

**Débito Apurado e Crédito Vinculado**

<b>Código da Receita</b>	1138-01	<b>Descrição</b>	CP PATRONAL - EMPREGADOS/AVULSOS
<b>Período Apuração Débito</b>	02/2026		
<b>Débito Apurado</b>	21.936,18		
<b>Deduções</b>	Retenção Lei 9711/98: 21.936,18		
<b>Saldo a Pagar</b>	0,00		



**Débito Apurado e Crédito Vinculado**

<b>Código da Receita</b>	1138-01	<b>Descrição</b>	CP PATRONAL - EMPREGADOS/AVULSOS
<b>CNO</b>	90.017.87716/72	<b>CNPJ Prest/Incorp /SCP</b>	-
<b>Período Apuração Débito</b>	02/2026		
<b>Débito Apurado</b>	491,14		
<b>Deduções</b>	Retenção Lei 9711/98: 491,14		
<b>Saldo a Pagar</b>	0,00		

**Débito Apurado e Crédito Vinculado**

<b>Código da Receita</b>	1138-01	<b>Descrição</b>	CP PATRONAL - EMPREGADOS/AVULSOS
<b>CNO</b>	90.026.77565/75	<b>CNPJ Prest/Incorp /SCP</b>	-
<b>Período Apuração Débito</b>	02/2026		
<b>Débito Apurado</b>	1.954,88		
<b>Deduções</b>	Retenção Lei 9711/98: 1.954,88		
<b>Saldo a Pagar</b>	0,00		

**Débito Apurado e Crédito Vinculado**

<b>Código da Receita</b>	1138-01	<b>Descrição</b>	CP PATRONAL - EMPREGADOS/AVULSOS
<b>CNO</b>	90.027.17652/73	<b>CNPJ Prest/Incorp /SCP</b>	-
<b>Período Apuração Débito</b>	02/2026		
<b>Débito Apurado</b>	1.952,88		
<b>Deduções</b>	Retenção Lei 9711/98: 1.952,88		
<b>Saldo a Pagar</b>	0,00		

**Débito Apurado e Crédito Vinculado**

<b>Código da Receita</b>	1138-04	<b>Descrição</b>	CP PATRONAL - CONTRIBUINTES INDIVIDUAIS
<b>Período Apuração Débito</b>	02/2026		
<b>Débito Apurado</b>	56.824,51		
<b>Deduções</b>	Retenção Lei 9711/98: 29.245,52		
<b>Saldo a Pagar</b>	27.578,99		

**Débito Apurado e Crédito Vinculado**

<b>Código da Receita</b>	1170-01	<b>Descrição</b>	CP TERCEIROS - SALÁRIO EDUCAÇÃO
<b>CNO</b>	90.027.17652/73	<b>CNPJ Prest/Incorp /SCP</b>	-
<b>Período Apuração Débito</b>	02/2026		
<b>Débito Apurado</b>	244,11		
<b>Saldo a Pagar</b>	244,11		

**Débito Apurado e Crédito Vinculado**

<b>Código da Receita</b>	1181-01	<b>Descrição</b>	CP TERCEIROS - SENAI
<b>CNO</b>	90.027.17652/73	<b>CNPJ Prest/Incorp /SCP</b>	-
<b>Período Apuração Débito</b>	02/2026		
<b>Débito Apurado</b>	97,64		
<b>Saldo a Pagar</b>	97,64		



**Débito Apurado e Crédito Vinculado**

<b>Código da Receita</b>	1184-01	<b>Descrição</b>	CP TERCEIROS - SESI
<b>CNO</b>	90.027.17652/73	<b>CNPJ Prest/Incorp /SCP</b>	-
<b>Período Apuração Débito</b>	02/2026		
<b>Débito Apurado</b>	146,46		
<b>Saldo a Pagar</b>	146,46		

**Débito Apurado e Crédito Vinculado**

<b>Código da Receita</b>	1176-01	<b>Descrição</b>	CP TERCEIROS - INCRA
<b>CNO</b>	90.027.17652/73	<b>CNPJ Prest/Incorp /SCP</b>	-
<b>Período Apuração Débito</b>	02/2026		
<b>Débito Apurado</b>	19,52		
<b>Saldo a Pagar</b>	19,52		

**Débito Apurado e Crédito Vinculado**

<b>Código da Receita</b>	1200-01	<b>Descrição</b>	CP TERCEIROS - SEBRAE
<b>CNO</b>	90.027.17652/73	<b>CNPJ Prest/Incorp /SCP</b>	-
<b>Período Apuração Débito</b>	02/2026		
<b>Débito Apurado</b>	58,58		
<b>Saldo a Pagar</b>	58,58		

**Débito Apurado e Crédito Vinculado**

<b>Código da Receita</b>	1646-01	<b>Descrição</b>	CP PATRONAL - GILRAT AJUSTADO
<b>CNO</b>	90.027.17652/73	<b>CNPJ Prest/Incorp /SCP</b>	-
<b>Período Apuração Débito</b>	02/2026		
<b>Débito Apurado</b>	437,96		
<b>Saldo a Pagar</b>	437,96		

**Débito Apurado e Crédito Vinculado**

<b>Código da Receita</b>	1170-01	<b>Descrição</b>	CP TERCEIROS - SALÁRIO EDUCAÇÃO
<b>CNO</b>	90.017.87716/72	<b>CNPJ Prest/Incorp /SCP</b>	-
<b>Período Apuração Débito</b>	02/2026		
<b>Débito Apurado</b>	61,39		
<b>Saldo a Pagar</b>	61,39		

**Débito Apurado e Crédito Vinculado**

<b>Código da Receita</b>	1181-01	<b>Descrição</b>	CP TERCEIROS - SENAI
<b>CNO</b>	90.017.87716/72	<b>CNPJ Prest/Incorp /SCP</b>	-
<b>Período Apuração Débito</b>	02/2026		
<b>Débito Apurado</b>	24,55		
<b>Saldo a Pagar</b>	24,55		

**Débito Apurado e Crédito Vinculado**

<b>Código da Receita</b>	1184-01	<b>Descrição</b>	CP TERCEIROS - SESI
<b>CNO</b>	90.017.87716/72	<b>CNPJ Prest/Incorp /SCP</b>	-
<b>Período Apuração Débito</b>	02/2026		
<b>Débito Apurado</b>	36,83		
<b>Saldo a Pagar</b>	36,83		



**Débito Apurado e Crédito Vinculado**

<b>Código da Receita</b>	1176-01	<b>Descrição</b>	CP TERCEIROS - INCRA
<b>CNO</b>	90.017.87716/72	<b>CNPJ Prest/Incorp /SCP</b>	-
<b>Período Apuração Débito</b>	02/2026		
<b>Débito Apurado</b>	4,91		
<b>Saldo a Pagar</b>	4,91		

**Débito Apurado e Crédito Vinculado**

<b>Código da Receita</b>	1200-01	<b>Descrição</b>	CP TERCEIROS - SEBRAE
<b>CNO</b>	90.017.87716/72	<b>CNPJ Prest/Incorp /SCP</b>	-
<b>Período Apuração Débito</b>	02/2026		
<b>Débito Apurado</b>	14,73		
<b>Saldo a Pagar</b>	14,73		

**Débito Apurado e Crédito Vinculado**

<b>Código da Receita</b>	1646-01	<b>Descrição</b>	CP PATRONAL - GILRAT AJUSTADO
<b>CNO</b>	90.017.87716/72	<b>CNPJ Prest/Incorp /SCP</b>	-
<b>Período Apuração Débito</b>	02/2026		
<b>Débito Apurado</b>	110,14		
<b>Saldo a Pagar</b>	110,14		

**Débito Apurado e Crédito Vinculado**

<b>Código da Receita</b>	1170-01	<b>Descrição</b>	CP TERCEIROS - SALÁRIO EDUCAÇÃO
<b>CNO</b>	90.026.77565/75	<b>CNPJ Prest/Incorp /SCP</b>	-
<b>Período Apuração Débito</b>	02/2026		
<b>Débito Apurado</b>	244,36		
<b>Saldo a Pagar</b>	244,36		

**Débito Apurado e Crédito Vinculado**

<b>Código da Receita</b>	1181-01	<b>Descrição</b>	CP TERCEIROS - SENAI
<b>CNO</b>	90.026.77565/75	<b>CNPJ Prest/Incorp /SCP</b>	-
<b>Período Apuração Débito</b>	02/2026		
<b>Débito Apurado</b>	97,74		
<b>Saldo a Pagar</b>	97,74		

**Débito Apurado e Crédito Vinculado**

<b>Código da Receita</b>	1184-01	<b>Descrição</b>	CP TERCEIROS - SESI
<b>CNO</b>	90.026.77565/75	<b>CNPJ Prest/Incorp /SCP</b>	-
<b>Período Apuração Débito</b>	02/2026		
<b>Débito Apurado</b>	146,61		
<b>Saldo a Pagar</b>	146,61		

**Débito Apurado e Crédito Vinculado**

<b>Código da Receita</b>	1176-01	<b>Descrição</b>	CP TERCEIROS - INCRA
<b>CNO</b>	90.026.77565/75	<b>CNPJ Prest/Incorp /SCP</b>	-
<b>Período Apuração Débito</b>	02/2026		
<b>Débito Apurado</b>	19,54		
<b>Saldo a Pagar</b>	19,54		



**Débito Apurado e Crédito Vinculado**

<b>Código da Receita</b>	1200-01	<b>Descrição</b>	CP TERCEIROS - SEBRAE
<b>CNO</b>	90.026.77565/75	<b>CNPJ Prest/Incorp /SCP</b>	-
<b>Período Apuração Débito</b>	02/2026		
<b>Débito Apurado</b>	58,64		
<b>Saldo a Pagar</b>	58,64		

**Débito Apurado e Crédito Vinculado**

<b>Código da Receita</b>	1646-01	<b>Descrição</b>	CP PATRONAL - GILRAT AJUSTADO
<b>CNO</b>	90.026.77565/75	<b>CNPJ Prest/Incorp /SCP</b>	-
<b>Período Apuração Débito</b>	02/2026		
<b>Débito Apurado</b>	438,41		
<b>Saldo a Pagar</b>	438,41		

**Débito Apurado e Crédito Vinculado**

<b>Código da Receita</b>	1170-01	<b>Descrição</b>	CP TERCEIROS - SALÁRIO EDUCAÇÃO
<b>Período Apuração Débito</b>	02/2026		
<b>Débito Apurado</b>	2.742,02		
<b>Saldo a Pagar</b>	2.742,02		

**Débito Apurado e Crédito Vinculado**

<b>Código da Receita</b>	1181-01	<b>Descrição</b>	CP TERCEIROS - SENAI
<b>Período Apuração Débito</b>	02/2026		
<b>Débito Apurado</b>	1.096,80		
<b>Saldo a Pagar</b>	1.096,80		

**Débito Apurado e Crédito Vinculado**

<b>Código da Receita</b>	1184-01	<b>Descrição</b>	CP TERCEIROS - SESI
<b>Período Apuração Débito</b>	02/2026		
<b>Débito Apurado</b>	1.645,21		
<b>Saldo a Pagar</b>	1.645,21		

**Débito Apurado e Crédito Vinculado**

<b>Código da Receita</b>	1176-01	<b>Descrição</b>	CP TERCEIROS - INCRA
<b>Período Apuração Débito</b>	02/2026		
<b>Débito Apurado</b>	219,36		
<b>Saldo a Pagar</b>	219,36		

**Débito Apurado e Crédito Vinculado**

<b>Código da Receita</b>	1200-01	<b>Descrição</b>	CP TERCEIROS - SEBRAE
<b>Período Apuração Débito</b>	02/2026		
<b>Débito Apurado</b>	658,08		
<b>Saldo a Pagar</b>	658,08		

**Débito Apurado e Crédito Vinculado**

<b>Código da Receita</b>	1646-01	<b>Descrição</b>	CP PATRONAL - GILRAT AJUSTADO
<b>Período Apuração Débito</b>	02/2026		
<b>Débito Apurado</b>	4.919,51		
<b>Saldo a Pagar</b>	4.919,51		



Empresa: GLOBAL CONSTRUÇÕES SERVIÇOS E MANUTENÇÕES LTDA  
 Estabelecimento: Matriz  
 CNPJ/CEI: 23694541000162  
 Departamento: OPERACIONAL

Emissão: 02/03/2026 11:21  
 Usuário: SETOR PESSOAL

fevereiro/2026

Colaborador :849	<b>ADRIEL SANTANA BARBOSA</b>				Admissão:	16/08/2025	Matricula:	849
Cargo:	717020	SERVENTE COMUM			Situação:	Ativo		
CTPS:	1212255-9500\SE	Salário Base:	1.621,00	Tipo de Salário:	Mensalista			
Evento		Referência	Tipo	Provento		Desconto		
1	SALARIO BASE	220,00	hora(s)	1.621,00				A
112	SALARIO FAMILIA	1,00	cota(s)	67,54				A
66	LIQUIDO DE ADIANTAMENTO QUINZENAL	100,00%				648,40		A
108	INSS	7,50%				121,57		A
187	VALE ALIMENTAÇÃO C/R VINCULADA AO PAT	5,00%				25,57		A
446	TAXA ASSISTENCIAL	1,50%				24,32		A
				1.688,54		819,86		
		Base INSS	Base FGTS	FGTS	Base IRRF	<b>Líquido:</b>		868,68
Assinatura		1.621,00	1.621,00	129,68	0,00			

Colaborador :969	<b>AGRIPINO OLIVEIRA SANTOS</b>				Admissão:	02/02/2026	Matricula:	969
Cargo:	717020	SERVENTE COMUM			Situação:	Ativo		
CTPS:	1064697-1433\BA	Salário Base:	1.621,00	Tipo de Salário:	Mensalista			
Evento		Referência	Tipo	Provento		Desconto		
1	SALARIO BASE	212,22	hora(s)	1.563,68				A
66	LIQUIDO DE ADIANTAMENTO QUINZENAL	100,00%				625,24		A
108	INSS	7,50%				114,51		A
113	ATRASO INJUSTIFICADO	5,00	hora(s)			36,85		A
187	VALE ALIMENTAÇÃO C/R VINCULADA AO PAT	5,00%				26,57		A
446	TAXA ASSISTENCIAL	1,50%				23,45		A
				1.563,68		826,62		
		Base INSS	Base FGTS	FGTS	Base IRRF	<b>Líquido:</b>		737,06
Assinatura		1.526,83	1.526,83	122,15	0,00			

Colaborador :846	<b>AILSON DE JESUS COSTA</b>				Admissão:	01/08/2025	Matricula:	846
Cargo:	715210	PEDREIRO			Situação:	Ativo		
CTPS:	060094-00018\BA	Salário Base:	2.455,70	Tipo de Salário:	Mensalista			
Evento		Referência	Tipo	Provento		Desconto		
1	SALARIO BASE	220,00	hora(s)	2.455,70				A
66	LIQUIDO DE ADIANTAMENTO QUINZENAL	100,00%				982,28		A
108	INSS	8,01%				196,69		A
187	VALE ALIMENTAÇÃO C/R VINCULADA AO PAT	5,00%				25,57		A
446	TAXA ASSISTENCIAL	1,50%				36,84		A
				2.455,70		1.241,38		
		Base INSS	Base FGTS	FGTS	Base IRRF	<b>Líquido:</b>		1.214,32
Assinatura		2.455,70	2.455,70	196,46	0,00			

Colaborador :870	<b>ALESSANDRO DA SILVA NASCIMENTO</b>				Admissão:	02/01/2026	Matricula:	870
Cargo:	782510	MOTORISTA CARGA PESADA			Situação:	Ativo		
CTPS:	0002049-00080\BA	Salário Base:	2.942,34	Tipo de Salário:	Mensalista			
Evento		Referência	Tipo	Provento		Desconto		
1	SALARIO BASE	220,00	hora(s)	2.942,34				A
66	LIQUIDO DE ADIANTAMENTO QUINZENAL	100,00%				1.176,94		A
107	VALE TRANSPORTE	6,00%				176,54		A
108	INSS	8,21%				241,67		A
187	VALE ALIMENTAÇÃO C/R VINCULADA AO PAT	1,00%				4,08		A
				2.942,34		1.599,23		
		Base INSS	Base FGTS	FGTS	Base IRRF	<b>Líquido:</b>		1.343,11
Assinatura		2.942,34	2.942,34	235,39	0,00			



# Folha Analítica

Página: 2/19

Empresa: GLOBAL CONSTRUÇÕES SERVIÇOS E MANUTENÇÕES LTDA  
 Estabelecimento: Matriz  
 CNPJ/CEI: 23694541000162  
 Departamento: OPERACIONAL

Emissão: 02/03/2026 11:21  
 Usuário: SETOR PESSOAL

## fevereiro/2026

Colaborador:	840	<b>ALISON DAMASCENO MACHADO</b>			Admissão:	01/08/2025	Matricula:	840
Cargo:	710205	CABO DE TURMA			Situação:	Ativo		
CTPS:	4553768-0040\BA	Salário Base:	3.359,13	Tipo de Salário:	Mensalista			
Evento		Referência	Tipo	Provento		Desconto		
1	SALARIO BASE	220,00	hora(s)	3.359,13				A
66	LIQUIDO DE ADIANTAMENTO QUINZENAL	100,00%				1.343,65		A
108	INSS	8,68%				291,68		A
187	VALE ALIMENTAÇÃO C/R VINCULADA AO PAT	5,00%				25,57		A
446	TAXA ASSISTENCIAL	1,50%				50,39		A
				3.359,13		1.711,29		
		Base INSS	Base FGTS	FGTS	Base IRRF	<b>Líquido:</b>		1.647,84
Assinatura		3.359,13	3.359,13	268,73	0,00			

Colaborador:	983	<b>AMARILDO SANTOS PEREIRA</b>			Admissão:	23/02/2026	Matricula:	983
Cargo:	992205	ENCARREGADO GERAL			Situação:	Ativo		
CTPS:	3967749-4520\BA	Salário Base:	3.779,04	Tipo de Salário:	Mensalista			
Evento		Referência	Tipo	Provento		Desconto		
1	SALARIO BASE	47,16	hora(s)	810,09				A
108	INSS	7,50%				60,75		A
187	VALE ALIMENTAÇÃO C/R VINCULADA AO PAT	5,00%				3,84		A
446	TAXA ASSISTENCIAL	1,50%				12,15		A
				810,09		76,74		
		Base INSS	Base FGTS	FGTS	Base IRRF	<b>Líquido:</b>		733,35
Assinatura		810,09	810,09	64,81	0,00			

Colaborador:	959	<b>AMAURI DOS SANTOS BARBOZA</b>			Admissão:	02/02/2026	Matricula:	959
Cargo:	715210	PEDREIRO			Situação:	Ativo		
CTPS:	3234001-0020\BA	Salário Base:	2.455,70	Tipo de Salário:	Mensalista			
Evento		Referência	Tipo	Provento		Desconto		
1	SALARIO BASE	212,22	hora(s)	2.368,86				A
66	LIQUIDO DE ADIANTAMENTO QUINZENAL	100,00%				947,20		A
108	INSS	7,95%				183,85		A
113	ATRASSO INJUSTIFICADO	5,00	hora(s)			55,80		A
187	VALE ALIMENTAÇÃO C/R VINCULADA AO PAT	5,00%				26,57		A
446	TAXA ASSISTENCIAL	1,50%				35,52		A
				2.368,86		1.248,94		
		Base INSS	Base FGTS	FGTS	Base IRRF	<b>Líquido:</b>		1.119,92
Assinatura		2.313,06	2.313,06	185,04	0,00			

Colaborador:	828	<b>ANDERSON EVANGELISTA DOS SANTOS</b>			Admissão:	16/07/2025	Matricula:	828
Cargo:	716610	PINTOR			Situação:	Auxílio Acidente 26/09/2025 até ...		
CTPS:	9265598-0010\BA	Salário Base:	2.455,70	Tipo de Salário:	Mensalista			
Evento		Referência	Tipo	Provento		Desconto		
				0,00		0,00		
		Base INSS	Base FGTS	FGTS	Base IRRF	<b>Líquido:</b>		0,00
Assinatura		0,00	2.455,70	196,46	0,00			



# Folha Analítica

Empresa: GLOBAL CONSTRUÇÕES SERVIÇOS E MANUTENÇÕES LTDA  
 Estabelecimento: Matriz  
 CNPJ/CEI: 23694541000162  
 Departamento: OPERACIONAL

Emissão: 02/03/2026 11:21  
 Usuário: SETOR PESSOAL

## fevereiro/2026

Colaborador :957	<b>ANDRE CARDOZO DOS SANTOS</b>				Admissão:	02/02/2026	Matricula:	957
Cargo:	715315	ARMADOR			Situação:	Ativo		
CTPS:	7798372-0010\BA	Salário Base:	2.455,70	Tipo de Salário:	Mensalista			
Evento		Referência	Tipo	Provento		Desconto		
1	SALARIO BASE	212,22	hora(s)	2.368,86				A
66	LIQUIDO DE ADIANTAMENTO QUINZENAL	100,00%				947,20		A
108	INSS	7,95%				183,85		A
113	ATRASSO INJUSTIFICADO	5,00	hora(s)			55,80		A
187	VALE ALIMENTAÇÃO C/R VINCULADA AO PAT	5,00%				26,57		A
446	TAXA ASSISTENCIAL	1,50%				35,52		A
				2.368,86		1.248,94		
		Base INSS	Base FGTS	FGTS	Base IRRF	<b>Líquido:</b>		1.119,92
Assinatura		2.313,06	2.313,06	185,04	0,00			

Colaborador :43	<b>ANDRE DE SOUZA BISPO</b>				Admissão:	19/08/2024	Matricula:	43
Cargo:	717020	AJUDANTE PRATICO			Situação:	Ativo		
CTPS:	3535419-0001\BA	Salário Base:	1.621,00	Tipo de Salário:	Mensalista			
Evento		Referência	Tipo	Provento		Desconto		
1	SALARIO BASE	220,00	hora(s)	1.621,00				A
66	LIQUIDO DE ADIANTAMENTO QUINZENAL	100,00%				648,40		A
107	VALE TRANSPORTE	6,00%				97,26		A
108	INSS	7,50%				97,26		A
117	FALTA INJUSTIFICADA	6,00	dias(s)			324,20		A
187	VALE ALIMENTAÇÃO C/R VINCULADA AO PAT	5,00%				25,57		A
446	TAXA ASSISTENCIAL	1,50%				24,32		A
				1.621,00		1.217,01		
		Base INSS	Base FGTS	FGTS	Base IRRF	<b>Líquido:</b>		403,99
Assinatura		1.296,80	1.296,80	103,74	0,00			

Colaborador :973	<b>ANDREI DOS SANTOS SILVA</b>				Admissão:	02/02/2026	Matricula:	973
Cargo:	717020	AJUDANTE COMUM			Situação:	Ativo		
CTPS:	1035402-8588\BA	Salário Base:	1.621,00	Tipo de Salário:	Mensalista			
Evento		Referência	Tipo	Provento		Desconto		
1	SALARIO BASE	212,22	hora(s)	1.563,68				A
66	LIQUIDO DE ADIANTAMENTO QUINZENAL	100,00%				625,24		A
108	INSS	7,50%				114,51		A
113	ATRASSO INJUSTIFICADO	5,00	hora(s)			36,85		A
187	VALE ALIMENTAÇÃO C/R VINCULADA AO PAT	5,00%				26,57		A
446	TAXA ASSISTENCIAL	1,50%				23,45		A
				1.563,68		826,62		
		Base INSS	Base FGTS	FGTS	Base IRRF	<b>Líquido:</b>		737,06
Assinatura		1.526,83	1.526,83	122,15	0,00			

Colaborador :26	<b>ANTONIO ALVES DA SILVA</b>				Admissão:	01/02/2024	Matricula:	26
Cargo:	717020	AJUDANTE PRATICO			Situação:	Ativo		
CTPS:	8801255-7568\BA	Salário Base:	1.621,00	Tipo de Salário:	Mensalista			
Evento		Referência	Tipo	Provento		Desconto		
1	SALARIO BASE	220,00	hora(s)	1.621,00				A
66	LIQUIDO DE ADIANTAMENTO QUINZENAL	100,00%				648,40		A
108	INSS	7,50%				121,57		A
187	VALE ALIMENTAÇÃO C/R VINCULADA AO PAT	5,00%				25,57		A
446	TAXA ASSISTENCIAL	1,50%				24,32		A
				1.621,00		819,86		
		Base INSS	Base FGTS	FGTS	Base IRRF	<b>Líquido:</b>		801,14
Assinatura		1.621,00	1.621,00	129,68	0,00			

# Folha Analítica

Empresa: GLOBAL CONSTRUÇÕES SERVIÇOS E MANUTENÇÕES LTDA  
 Estabelecimento: Matriz  
 CNPJ/CEI: 23694541000162  
 Departamento: OPERACIONAL

Emissão: 02/03/2026 11:21  
 Usuário: SETOR PESSOAL

## fevereiro/2026

Colaborador:	843	<b>ANTONIO JOSE ROCHA MACHADO</b>			Admissão:	01/08/2025	Matricula:	843
Cargo:	992205	ENCARREGADO GERAL			Situação:	Ativo		
CTPS:	3932016-2549\BA	Salário Base:	4.500,00	Tipo de Salário:	Mensalista			
Evento		Referência	Tipo	Provento		Desconto		
1	SALARIO BASE	220,00	hora(s)	4.500,00				A
66	LIQUIDO DE ADIANTAMENTO QUINZENAL	100,00%				1.800,00		A
108	INSS	9,59%				431,50		A
187	VALE ALIMENTAÇÃO C/R VINCULADA AO PAT	5,00%				25,57		A
446	TAXA ASSISTENCIAL	1,50%				67,50		A
				4.500,00		2.324,57		
		Base INSS	Base FGTS	FGTS	Base IRRF	<b>Líquido:</b>		2.175,43
Assinatura		4.500,00	4.500,00	360,00	0,00			

Colaborador:	979	<b>BERNARDO SILVA BRITTO</b>			Admissão:	02/02/2026	Matricula:	979
Cargo:	717020	AJUDANTE PRATICO			Situação:	Ativo		
CTPS:	0656342-4554\BA	Salário Base:	1.621,00	Tipo de Salário:	Mensalista			
Evento		Referência	Tipo	Provento		Desconto		
1	SALARIO BASE	212,22	hora(s)	1.563,68				A
112	SALARIO FAMILIA	1,00	cota(s)	60,79				A
66	LIQUIDO DE ADIANTAMENTO QUINZENAL	100,00%				625,24		A
108	INSS	7,50%				114,51		A
113	ATRASSO INJUSTIFICADO	5,00	hora(s)			36,85		A
187	VALE ALIMENTAÇÃO C/R VINCULADA AO PAT	5,00%				26,57		A
446	TAXA ASSISTENCIAL	1,50%				23,45		A
				1.624,47		826,62		
		Base INSS	Base FGTS	FGTS	Base IRRF	<b>Líquido:</b>		797,85
Assinatura		1.526,83	1.526,83	122,15	0,00			

Colaborador:	978	<b>DARLAN DA CONCEICAO SILVA</b>			Admissão:	02/02/2026	Matricula:	978
Cargo:	717020	AJUDANTE PRATICO			Situação:	Ativo		
CTPS:	7765242-0040\BA	Salário Base:	1.621,00	Tipo de Salário:	Mensalista			
Evento		Referência	Tipo	Provento		Desconto		
1	SALARIO BASE	212,22	hora(s)	1.563,68				A
66	LIQUIDO DE ADIANTAMENTO QUINZENAL	100,00%				625,24		A
108	INSS	7,50%				114,51		A
113	ATRASSO INJUSTIFICADO	5,00	hora(s)			36,85		A
187	VALE ALIMENTAÇÃO C/R VINCULADA AO PAT	5,00%				26,57		A
446	TAXA ASSISTENCIAL	1,50%				23,45		A
				1.563,68		826,62		
		Base INSS	Base FGTS	FGTS	Base IRRF	<b>Líquido:</b>		737,06
Assinatura		1.526,83	1.526,83	122,15	0,00			

Colaborador:	848	<b>DARLISSON SANTOS</b>			Admissão:	16/08/2025	Matricula:	848
Cargo:	717020	SERVENTE COMUM			Situação:	Ativo		
CTPS:	9675232-0040\SE	Salário Base:	1.621,00	Tipo de Salário:	Mensalista			
Evento		Referência	Tipo	Provento		Desconto		
1	SALARIO BASE	220,00	hora(s)	1.621,00				A
112	SALARIO FAMILIA	1,00	cota(s)	67,54				A
66	LIQUIDO DE ADIANTAMENTO QUINZENAL	100,00%				648,40		A
108	INSS	7,50%				121,57		A
187	VALE ALIMENTAÇÃO C/R VINCULADA AO PAT	5,00%				25,57		A
446	TAXA ASSISTENCIAL	1,50%				24,32		A
				1.688,54		819,86		
		Base INSS	Base FGTS	FGTS	Base IRRF	<b>Líquido:</b>		868,68
Assinatura		1.621,00	1.621,00	129,68	0,00			

Empresa: GLOBAL CONSTRUÇÕES SERVIÇOS E MANUTENÇÕES LTDA  
 Estabelecimento: Matriz  
 CNPJ/CEI: 23694541000162  
 Departamento: OPERACIONAL

Emissão: 02/03/2026 11:21  
 Usuário: SETOR PESSOAL

fevereiro/2026

Colaborador :975	<b>DIEGO MONTEIRO DOS SANTOS</b>				Admissão:	02/02/2026	Matricula:	975
Cargo:	717020	SERVENTE COMUM			Situação:	Ativo		
CTPS:	5477849-0040\BA	Salário Base:	1.621,00	Tipo de Salário:	Mensalista			
Evento		Referência	Tipo	Provento		Desconto		
1	SALARIO BASE	212,22	hora(s)	1.563,68				
112	SALARIO FAMILIA	1,00	cota(s)	60,79				
66	LIQUIDO DE ADIANTAMENTO QUINZENAL	100,00%				625,24		
108	INSS	7,50%				114,51		
113	ATRASO INJUSTIFICADO	5,00	hora(s)			36,85		
187	VALE ALIMENTAÇÃO C/R VINCULADA AO PAT	5,00%				26,57		
446	TAXA ASSISTENCIAL	1,50%				23,45		
				1.624,47		826,62		
				<b>Líquido:</b>		797,85		
Assinatura		Base INSS	Base FGTS	FGTS	Base IRRF			
		1.526,83	1.526,83	122,15	0,00			

Colaborador :947	<b>EDUARDO FERNANDES DA ROCHA</b>				Admissão:	26/01/2026	Matricula:	947
Cargo:	715210	PEDREIRO			Situação:	Ativo		
CTPS:	2219735-0001\BA	Salário Base:	2.445,70	Tipo de Salário:	Mensalista			
Evento		Referência	Tipo	Provento		Desconto		
1	SALARIO BASE	220,00	hora(s)	2.445,70				
66	LIQUIDO DE ADIANTAMENTO QUINZENAL	100,00%				978,28		
108	INSS	8,01%				195,79		
187	VALE ALIMENTAÇÃO C/R VINCULADA AO PAT	5,00%				25,57		
446	TAXA ASSISTENCIAL	1,50%				36,69		
				2.445,70		1.236,33		
				<b>Líquido:</b>		1.209,37		
Assinatura		Base INSS	Base FGTS	FGTS	Base IRRF			
		2.445,70	2.445,70	195,66	0,00			

Colaborador :919	<b>EUGENIO OLIVEIRA SILVA JUNIOR</b>				Admissão:	02/01/2026	Matricula:	919
Cargo:	717020	SERVENTE COMUM			Situação:	Ativo		
CTPS:	1084951-6579\BA	Salário Base:	1.621,00	Tipo de Salário:	Mensalista			
Evento		Referência	Tipo	Provento		Desconto		
1	SALARIO BASE	220,00	hora(s)	1.621,00				
66	LIQUIDO DE ADIANTAMENTO QUINZENAL	100,00%				648,40		
108	INSS	7,50%				121,57		
187	VALE ALIMENTAÇÃO C/R VINCULADA AO PAT	5,00%				25,57		
446	TAXA ASSISTENCIAL	1,50%				24,32		
				1.621,00		819,86		
				<b>Líquido:</b>		801,14		
Assinatura		Base INSS	Base FGTS	FGTS	Base IRRF			
		1.621,00	1.621,00	129,68	0,00			

Colaborador :974	<b>FELIPE SANTOS DE SOUZA</b>				Admissão:	02/02/2026	Matricula:	974
Cargo:	717020	AJUDANTE COMUM			Situação:	Ativo		
CTPS:	0473694-4501\BA	Salário Base:	1.621,00	Tipo de Salário:	Mensalista			
Evento		Referência	Tipo	Provento		Desconto		
1	SALARIO BASE	212,22	hora(s)	1.563,68				
112	SALARIO FAMILIA	1,00	cota(s)	60,79				
66	LIQUIDO DE ADIANTAMENTO QUINZENAL	100,00%				625,24		
108	INSS	7,50%				114,51		
113	ATRASO INJUSTIFICADO	5,00	hora(s)			36,85		
187	VALE ALIMENTAÇÃO C/R VINCULADA AO PAT	5,00%				26,57		
446	TAXA ASSISTENCIAL	1,50%				23,45		
				1.624,47		826,62		
				<b>Líquido:</b>		797,85		
Assinatura		Base INSS	Base FGTS	FGTS	Base IRRF			
		1.526,83	1.526,83	122,15	0,00			

Empresa: GLOBAL CONSTRUÇÕES SERVIÇOS E MANUTENÇÕES LTDA

Emissão: 02/03/2026 11:21

Estabelecimento: Matriz

Usuário: SETOR PESSOAL

CNPJ/CEI: 23694541000162

Departamento: OPERACIONAL

fevereiro/2026

Colaborador :961	<b>FELIX DOS SANTOS JUNIOR</b>				Admissão:	02/02/2026	Matricula:	961
Cargo:	715210	PEDREIRO			Situação:	Ativo		
CTPS:	2023942-0030\BA	Salário Base:	2.455,70	Tipo de Salário:	Mensalista			
Evento		Referência	Tipo	Provento		Desconto		
1	SALARIO BASE	212,22	hora(s)	2.368,86				
66	LIQUIDO DE ADIANTAMENTO QUINZENAL	100,00%				947,20		
108	INSS	7,95%				183,85		
113	ATRASSO INJUSTIFICADO	5,00	hora(s)			55,80		
187	VALE ALIMENTAÇÃO C/R VINCULADA AO PAT	5,00%				26,57		
446	TAXA ASSISTENCIAL	1,50%				35,52		
				2.368,86		1.248,94		
		Base INSS	Base FGTS	FGTS	Base IRRF	<b>Líquido:</b>		
Assinatura		2.313,06	2.313,06	185,04	0,00	1.119,92		

Colaborador :981	<b>FILIFE MOREIRA SANTOS</b>				Admissão:	02/02/2026	Matricula:	981
Cargo:	717020	AJUDANTE PRATICO			Situação:	Ativo		
CTPS:	8584911-0577\BA	Salário Base:	1.621,00	Tipo de Salário:	Mensalista			
Evento		Referência	Tipo	Provento		Desconto		
1	SALARIO BASE	212,22	hora(s)	1.563,68				
66	LIQUIDO DE ADIANTAMENTO QUINZENAL	100,00%				625,24		
108	INSS	7,50%				114,51		
113	ATRASSO INJUSTIFICADO	5,00	hora(s)			36,85		
187	VALE ALIMENTAÇÃO C/R VINCULADA AO PAT	5,00%				26,57		
446	TAXA ASSISTENCIAL	1,50%				23,45		
				1.563,68		826,62		
		Base INSS	Base FGTS	FGTS	Base IRRF	<b>Líquido:</b>		
Assinatura		1.526,83	1.526,83	122,15	0,00	737,06		

Colaborador :29	<b>FRANCISCO ROGERIO NOGUEIRA DA SILVA</b>				Admissão:	01/04/2024	Matricula:	29
Cargo:	716610	PINTOR			Situação:	Ativo		
CTPS:	0860400-7431\PE	Salário Base:	2.455,70	Tipo de Salário:	Mensalista			
Evento		Referência	Tipo	Provento		Desconto		
1	SALARIO BASE	220,00	hora(s)	2.455,70				
66	LIQUIDO DE ADIANTAMENTO QUINZENAL	100,00%				982,28		
108	INSS	8,01%				196,69		
187	VALE ALIMENTAÇÃO C/R VINCULADA AO PAT	5,00%				25,57		
446	TAXA ASSISTENCIAL	1,50%				36,84		
513	EMPRESTIMO CONSIGNADO MP1292/25 C\R 03		R\$			325,00		
4025	EMPRESTIMO CONSIGNADO FGTS C\R 01		R\$			283,66		
4029	EMPRESTIMO CONSIGNADO FGTS C\R 02		R\$			181,00		
				2.455,70		2.031,04		
		Base INSS	Base FGTS	FGTS	Base IRRF	<b>Líquido:</b>		
Assinatura		2.455,70	2.455,70	196,46	0,00	424,66		



# Folha Analítica

Página: 7/19

Empresa: GLOBAL CONSTRUÇÕES SERVIÇOS E MANUTENÇÕES LTDA  
 Estabelecimento: Matriz  
 CNPJ/CEI: 23694541000162  
 Departamento: OPERACIONAL

Emissão: 02/03/2026 11:21  
 Usuário: SETOR PESSOAL

## fevereiro/2026

Colaborador :17	<b>GERALDINO MARTINS DE ALMEIDA FILHO</b>				Admissão:	25/11/2023	Matricula:	17
Cargo:	715210	PEDREIRO			Situação:	Ativo		
CTPS:	9449642-0520\BA	Salário Base:	2.455,70	Tipo de Salário:	Mensalista			
Evento		Referência	Tipo	Provento		Desconto		
1	SALARIO BASE	220,00	hora(s)	2.455,70				
66	LIQUIDO DE ADIANTAMENTO QUINZENAL	100,00%				982,28 A		
108	INSS	8,01%				196,69 A		
187	VALE ALIMENTAÇÃO C/R VINCULADA AO PAT	5,00%				25,57 A		
446	TAXA ASSISTENCIAL	1,50%				36,84 A		
				2.455,70		1.241,38		
		Base INSS	Base FGTS	FGTS	Base IRRF	<b>Líquido:</b>		
Assinatura		2.455,70	2.455,70	196,46	0,00	1.214,32		

Colaborador :18	<b>GIVALDO DOS SANTOS REIS JUNIOR</b>				Admissão:	25/11/2023	Matricula:	18
Cargo:	715210	PEDREIRO			Situação:	Ativo		
CTPS:	25938000-002\BA	Salário Base:	2.455,70	Tipo de Salário:	Mensalista			
Evento		Referência	Tipo	Provento		Desconto		
1	SALARIO BASE	220,00	hora(s)	2.455,70				
66	LIQUIDO DE ADIANTAMENTO QUINZENAL	100,00%				982,28 A		
108	INSS	8,01%				196,69 A		
187	VALE ALIMENTAÇÃO C/R VINCULADA AO PAT	5,00%				25,57 A		
446	TAXA ASSISTENCIAL	1,50%				36,84 A		
4025	EMPRESTIMO CONSIGNADO FGTS C\R 01		R\$			191,84 A		
4029	EMPRESTIMO CONSIGNADO FGTS C\R 02		R\$			184,00 A		
				2.455,70		1.617,22		
		Base INSS	Base FGTS	FGTS	Base IRRF	<b>Líquido:</b>		
Assinatura		2.455,70	2.455,70	196,46	0,00	838,48		

Colaborador :964	<b>GIVANILDO CARVALHO SILVA</b>				Admissão:	02/02/2026	Matricula:	964
Cargo:	715210	PEDREIRO			Situação:	Ativo		
CTPS:	0694901-6522\BA	Salário Base:	2.455,70	Tipo de Salário:	Mensalista			
Evento		Referência	Tipo	Provento		Desconto		
1	SALARIO BASE	212,22	hora(s)	2.368,86				
66	LIQUIDO DE ADIANTAMENTO QUINZENAL	100,00%				947,20 A		
108	INSS	7,95%				183,85 A		
113	ATRASO INJUSTIFICADO	5,00	hora(s)			55,80 A		
187	VALE ALIMENTAÇÃO C/R VINCULADA AO PAT	5,00%				26,57 A		
446	TAXA ASSISTENCIAL	1,50%				35,52 A		
				2.368,86		1.248,94		
		Base INSS	Base FGTS	FGTS	Base IRRF	<b>Líquido:</b>		
Assinatura		2.313,06	2.313,06	185,04	0,00	1.119,92		

Colaborador :852	<b>IVANILDO SANTOS DE JESUS</b>				Admissão:	01/08/2025	Matricula:	852
Cargo:	717020	SERVENTE COMUM			Situação:	Ativo		
CTPS:	1011073-6508\BA	Salário Base:	1.621,00	Tipo de Salário:	Mensalista			
Evento		Referência	Tipo	Provento		Desconto		
1	SALARIO BASE	220,00	hora(s)	1.621,00				
66	LIQUIDO DE ADIANTAMENTO QUINZENAL	100,00%				648,40 A		
108	INSS	7,50%				121,57 A		
187	VALE ALIMENTAÇÃO C/R VINCULADA AO PAT	5,00%				25,57 A		
446	TAXA ASSISTENCIAL	1,50%				24,32 A		
				1.621,00		819,86		
		Base INSS	Base FGTS	FGTS	Base IRRF	<b>Líquido:</b>		
Assinatura		1.621,00	1.621,00	129,68	0,00	801,14		

# Folha Analítica

Empresa: GLOBAL CONSTRUÇÕES SERVIÇOS E MANUTENÇÕES LTDA  
 Estabelecimento: Matriz  
 CNPJ/CEI: 23694541000162  
 Departamento: OPERACIONAL

Emissão: 02/03/2026 11:21  
 Usuário: SETOR PESSOAL

## fevereiro/2026

Colaborador :25	<b>JAILSON ALVES DOS SANTOS</b>				Admissão:	01/02/2024	Matricula:	25
Cargo:	992205	ENCARREGADO GERAL			Situação:	Ativo		
CTPS:	1816004-0060\BA	Salário Base:	3.779,04	Tipo de Salário:	Mensalista			
Evento		Referência	Tipo	Provento		Desconto		
1	SALARIO BASE	220,00	hora(s)	3.779,04				
66	LIQUIDO DE ADIANTAMENTO QUINZENAL	100,00%				1.511,62 A		
108	INSS	9,05%				342,07 A		
187	VALE ALIMENTAÇÃO C/R VINCULADA AO PAT	5,00%				25,57 A		
446	TAXA ASSISTENCIAL	1,50%				56,69 A		
				3.779,04		1.935,95		
		Base INSS	Base FGTS	FGTS	Base IRRF	<b>Líquido:</b> 1.843,09		
Assinatura		3.779,04	3.779,04	302,32	0,00			

Colaborador :30	<b>JOCELINO SANTANA DOS SANTOS</b>				Admissão:	01/04/2024	Matricula:	30
Cargo:	716610	PINTOR			Situação:	Ativo		
CTPS:	99625-00409\SP	Salário Base:	2.455,70	Tipo de Salário:	Mensalista			
Evento		Referência	Tipo	Provento		Desconto		
1	SALARIO BASE	220,00	hora(s)	2.455,70				
66	LIQUIDO DE ADIANTAMENTO QUINZENAL	100,00%				982,28 A		
108	INSS	8,01%				196,69 A		
187	VALE ALIMENTAÇÃO C/R VINCULADA AO PAT	5,00%				25,57 A		
446	TAXA ASSISTENCIAL	1,50%				36,84 A		
				2.455,70		1.241,38		
		Base INSS	Base FGTS	FGTS	Base IRRF	<b>Líquido:</b> 1.214,32		
Assinatura		2.455,70	2.455,70	196,46	0,00			

Colaborador :858	<b>JOILSON PEREIRA AVELINO</b>				Admissão:	01/09/2025	Matricula:	858
Cargo:	992205	ENCARREGADO GERAL			Situação:	Ativo		
CTPS:	5951458-0040\BA	Salário Base:	3.779,04	Tipo de Salário:	Mensalista			
Evento		Referência	Tipo	Provento		Desconto		
1	SALARIO BASE	220,00	hora(s)	3.779,04				
66	LIQUIDO DE ADIANTAMENTO QUINZENAL	100,00%				1.511,62 A		
108	INSS	9,05%				342,07 A		
187	VALE ALIMENTAÇÃO C/R VINCULADA AO PAT	5,00%				25,57 A		
446	TAXA ASSISTENCIAL	1,50%				56,69 A		
				3.779,04		1.935,95		
		Base INSS	Base FGTS	FGTS	Base IRRF	<b>Líquido:</b> 1.843,09		
Assinatura		3.779,04	3.779,04	302,32	0,00			

Colaborador :14	<b>JOSE CLAUDIO MARQUES RIBEIRO</b>				Admissão:	06/11/2023	Matricula:	14
Cargo:	782510	MOTORISTA DE CARRO LEVE			Situação:	Ativo		
CTPS:	9303595-0001\BA	Salário Base:	2.140,15	Tipo de Salário:	Mensalista			
Evento		Referência	Tipo	Provento		Desconto		
1	SALARIO BASE	220,00	hora(s)	2.140,15				
66	LIQUIDO DE ADIANTAMENTO QUINZENAL	100,00%				856,06 A		
107	VALE TRANSPORTE	6,00%				128,41 A		
108	INSS	7,86%				168,29 A		
187	VALE ALIMENTAÇÃO C/R VINCULADA AO PAT	5,00%				20,40 A		
				2.140,15		1.173,16		
		Base INSS	Base FGTS	FGTS	Base IRRF	<b>Líquido:</b> 966,99		
Assinatura		2.140,15	2.140,15	171,21	0,00			



# Folha Analítica

Página: 9/19

Empresa: GLOBAL CONSTRUÇÕES SERVIÇOS E MANUTENÇÕES LTDA  
 Estabelecimento: Matriz  
 CNPJ/CEI: 23694541000162  
 Departamento: OPERACIONAL

Emissão: 02/03/2026 11:21  
 Usuário: SETOR PESSOAL

## fevereiro/2026

Colaborador : 966	<b>JOSE CRISPIM DE OLIVEIRA SANTOS</b>				Admissão: 02/02/2026	Matricula: 966
Cargo: 724110	Encanador				Situação: Ativo	
CTPS: 54888-00069\BA	Salário Base: 2.455,70	Tipo de Salário: Mensalista				
Evento		Referência	Tipo	Provento	Desconto	
1	SALARIO BASE	212,22	hora(s)	2.368,86		
66	LIQUIDO DE ADIANTAMENTO QUINZENAL	100,00%			947,20 A	
108	INSS	7,95%			183,85 A	
113	ATRASSO INJUSTIFICADO	5,00	hora(s)		55,80 A	
187	VALE ALIMENTAÇÃO C/R VINCULADA AO PAT	5,00%			26,57 A	
446	TAXA ASSISTENCIAL	1,50%			35,52 A	
				2.368,86	1.248,94	
				<b>Líquido:</b>	1.119,92	
Assinatura		Base INSS 2.313,06	Base FGTS 2.313,06	FGTS 185,04	Base IRRF 0,00	

Colaborador : 850	<b>JOSE DOS SANTOS</b>				Admissão: 16/08/2025	Matricula: 850
Cargo: 715210	PEDREIRO				Situação: Ativo	
CTPS: 0023240-00007\SE	Salário Base: 2.455,70	Tipo de Salário: Mensalista				
Evento		Referência	Tipo	Provento	Desconto	
1	SALARIO BASE	220,00	hora(s)	2.455,70		
66	LIQUIDO DE ADIANTAMENTO QUINZENAL	100,00%			982,28 A	
108	INSS	8,01%			196,69 A	
187	VALE ALIMENTAÇÃO C/R VINCULADA AO PAT	5,00%			25,57 A	
446	TAXA ASSISTENCIAL	1,50%			36,84 A	
				2.455,70	1.241,38	
				<b>Líquido:</b>	1.214,32	
Assinatura		Base INSS 2.455,70	Base FGTS 2.455,70	FGTS 196,46	Base IRRF 0,00	

Colaborador : 967	<b>JOSIAS DA SILVA SANTOS</b>				Admissão: 02/02/2026	Matricula: 967
Cargo: 717020	AJUDANTE COMUM				Situação: Ativo	
CTPS: -\BA	Salário Base: 1.621,00	Tipo de Salário: Mensalista				
Evento		Referência	Tipo	Provento	Desconto	
1	SALARIO BASE	212,22	hora(s)	1.563,68		
66	LIQUIDO DE ADIANTAMENTO QUINZENAL	100,00%			625,24 A	
108	INSS	7,50%			114,51 A	
113	ATRASSO INJUSTIFICADO	5,00	hora(s)		36,85 A	
187	VALE ALIMENTAÇÃO C/R VINCULADA AO PAT	5,00%			26,57 A	
446	TAXA ASSISTENCIAL	1,50%			23,45 A	
				1.563,68	826,62	
				<b>Líquido:</b>	737,06	
Assinatura		Base INSS 1.526,83	Base FGTS 1.526,83	FGTS 122,15	Base IRRF 0,00	

Colaborador : 851	<b>JUNIO SOUZA SANTOS</b>				Admissão: 16/08/2025	Matricula: 851
Cargo: 715210	PEDREIRO				Situação: Ativo	
CTPS: 3825131-0050\SE	Salário Base: 2.455,70	Tipo de Salário: Mensalista				
Evento		Referência	Tipo	Provento	Desconto	
1	SALARIO BASE	220,00	hora(s)	2.455,70		
66	LIQUIDO DE ADIANTAMENTO QUINZENAL	100,00%			982,28 A	
108	INSS	8,01%			196,69 A	
187	VALE ALIMENTAÇÃO C/R VINCULADA AO PAT	5,00%			25,57 A	
446	TAXA ASSISTENCIAL	1,50%			36,84 A	
				2.455,70	1.241,38	
				<b>Líquido:</b>	1.214,32	
Assinatura		Base INSS 2.455,70	Base FGTS 2.455,70	FGTS 196,46	Base IRRF 0,00	

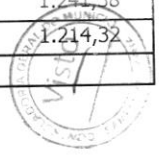

Empresa: GLOBAL CONSTRUÇÕES SERVIÇOS E MANUTENÇÕES LTDA  
 Estabelecimento: Matriz  
 CNPJ/CEI: 23694541000162  
 Departamento: OPERACIONAL

Emissão: 02/03/2026 11:21  
 Usuário: SETOR PESSOAL

fevereiro/2026

Colaborador :	968	<b>LAEMISSON SANTOS BATISTA MATTOS</b>			Admissão:	02/02/2026	Matricula:	968
Cargo:	717020	AJUDANTE COMUM			Situação:	Ativo		
CTPS:	-\BA	Salário Base:	1.621,00	Tipo de Salário:	Mensalista			
Evento		Referência	Tipo	Provento		Desconto		
1	SALARIO BASE	212,22	hora(s)	1.563,68				
66	LIQUIDO DE ADIANTAMENTO QUINZENAL	100,00%				625,24 A		
108	INSS	7,50%				114,51 A		
113	ATRASO INJUSTIFICADO	5,00	hora(s)			36,85 A		
187	VALE ALIMENTAÇÃO C/R VINCULADA AO PAT	5,00%				26,57 A		
446	TAXA ASSISTENCIAL	1,50%				23,45 A		
				1.563,68		826,62		
		Base INSS	Base FGTS	FGTS	Base IRRF	<b>Líquido:</b>		
Assinatura		1.526,83	1.526,83	122,15	0,00	737,06		

Colaborador :	956	<b>LUCAS FELIX DOS SANTOS</b>			Admissão:	02/02/2026	Matricula:	956
Cargo:	717020	AJUDANTE COMUM			Situação:	Ativo		
CTPS:	1688401-4660\BA	Salário Base:	1.621,00	Tipo de Salário:	Mensalista			
Evento		Referência	Tipo	Provento		Desconto		
1	SALARIO BASE	212,22	hora(s)	1.563,68				
66	LIQUIDO DE ADIANTAMENTO QUINZENAL	100,00%				625,24 A		
108	INSS	7,50%				114,51 A		
113	ATRASO INJUSTIFICADO	5,00	hora(s)			36,85 A		
187	VALE ALIMENTAÇÃO C/R VINCULADA AO PAT	5,00%				26,57 A		
446	TAXA ASSISTENCIAL	1,50%				23,45 A		
				1.563,68		826,62		
		Base INSS	Base FGTS	FGTS	Base IRRF	<b>Líquido:</b>		
Assinatura		1.526,83	1.526,83	122,15	0,00	737,06		

Colaborador :	960	<b>LUCIANO SANTANA BARRETO</b>			Admissão:	02/02/2026	Matricula:	960
Cargo:	715210	PEDREIRO			Situação:	Ativo		
CTPS:	4045215-0030\BA	Salário Base:	2.455,70	Tipo de Salário:	Mensalista			
Evento		Referência	Tipo	Provento		Desconto		
1	SALARIO BASE	212,22	hora(s)	2.368,86				
66	LIQUIDO DE ADIANTAMENTO QUINZENAL	100,00%				947,20 A		
108	INSS	7,95%				183,85 A		
113	ATRASO INJUSTIFICADO	5,00	hora(s)			55,80 A		
187	VALE ALIMENTAÇÃO C/R VINCULADA AO PAT	5,00%				26,57 A		
446	TAXA ASSISTENCIAL	1,50%				35,52 A		
				2.368,86		1.248,94		
		Base INSS	Base FGTS	FGTS	Base IRRF	<b>Líquido:</b>		
Assinatura		2.313,06	2.313,06	185,04	0,00	1.119,92		

Colaborador :	52	<b>MAICON QUEIROZ KONIG</b>			Admissão:	15/11/2024	Matricula:	52
Cargo:	716610	PINTOR			Situação:	Ativo		
CTPS:	5412176-0050\BA	Salário Base:	2.455,70	Tipo de Salário:	Mensalista			
Evento		Referência	Tipo	Provento		Desconto		
1	SALARIO BASE	220,00	hora(s)	2.455,70				
66	LIQUIDO DE ADIANTAMENTO QUINZENAL	100,00%				982,28 A		
108	INSS	8,01%				196,69 A		
187	VALE ALIMENTAÇÃO C/R VINCULADA AO PAT	5,00%				25,57 A		
446	TAXA ASSISTENCIAL	1,50%				36,84 A		
				2.455,70		1.241,38		
		Base INSS	Base FGTS	FGTS	Base IRRF	<b>Líquido:</b>		
Assinatura		2.455,70	2.455,70	196,46	0,00	1.214,32		



Empresa: GLOBAL CONSTRUÇÕES SERVIÇOS E MANUTENÇÕES LTDA

Emissão: 02/03/2026 11:21

Estabelecimento: Matriz

Usuário: SETOR PESSOAL

CNPJ/CEI: 23694541000162

Departamento: OPERACIONAL

fevereiro/2026

Colaborador :51	<b>MARCOS GUILHERME COELHO SANTOS</b>				Admissão:	15/11/2024	Matricula:	51
Cargo:	992205	ENCARREGADO GERAL			Situação:	Ativo		
CTPS:	7795745-0040\BA	Salário Base:	3.779,04	Tipo de Salário:	Mensalista			
Evento		Referência	Tipo	Provento		Desconto		
1	SALARIO BASE	220,00	hora(s)	3.779,04				
66	LIQUIDO DE ADIANTAMENTO QUINZENAL	100,00%				1.511,62 A		
108	INSS	9,05%				342,07 A		
187	VALE ALIMENTAÇÃO C/R VINCULADA AO PAT	5,00%				25,57 A		
446	TAXA ASSISTENCIAL	1,50%				56,69 A		
4025	EMPRESTIMO CONSIGNADO FGTS C\ R 01		R\$			731,04 A		
4029	EMPRESTIMO CONSIGNADO FGTS C\ R 02		R\$			441,00 A		
				3.779,04		3.107,99		
		Base INSS	Base FGTS	FGTS	Base IRRF	<b>Líquido:</b> 671,05		
Assinatura		3.779,04	3.779,04	302,32	0,00			

Colaborador :827	<b>MATHEUS LAMBERT CAVALCANTI</b>				Admissão:	16/07/2025	Matricula:	827
Cargo:	717020	SERVENTE COMUM			Situação:	Ativo		
CTPS:	5237629-2883\SP	Salário Base:	1.621,00	Tipo de Salário:	Mensalista			
Evento		Referência	Tipo	Provento		Desconto		
1	SALARIO BASE	220,00	hora(s)	1.621,00				
66	LIQUIDO DE ADIANTAMENTO QUINZENAL	100,00%				648,40 A		
108	INSS	7,50%				121,57 A		
187	VALE ALIMENTAÇÃO C/R VINCULADA AO PAT	5,00%				25,57 A		
446	TAXA ASSISTENCIAL	1,50%				24,32 A		
				1.621,00		819,86		
		Base INSS	Base FGTS	FGTS	Base IRRF	<b>Líquido:</b> 801,14		
Assinatura		1.621,00	1.621,00	129,68	0,00			

Colaborador :971	<b>MESSIAS DE JESUS ARAUJO</b>				Admissão:	02/02/2026	Matricula:	971
Cargo:	717020	SERVENTE COMUM			Situação:	Ativo		
CTPS:	0968202-8531\BA	Salário Base:	1.621,00	Tipo de Salário:	Mensalista			
Evento		Referência	Tipo	Provento		Desconto		
1	SALARIO BASE	212,22	hora(s)	1.563,68				
112	SALARIO FAMILIA	3,00	cota(s)	182,36				
66	LIQUIDO DE ADIANTAMENTO QUINZENAL	100,00%				625,24 A		
108	INSS	7,50%				114,51 A		
113	ATRASO INJUSTIFICADO	5,00	hora(s)			36,85 A		
187	VALE ALIMENTAÇÃO C/R VINCULADA AO PAT	5,00%				26,57 A		
446	TAXA ASSISTENCIAL	1,50%				23,45 A		
				1.746,04		826,62		
		Base INSS	Base FGTS	FGTS	Base IRRF	<b>Líquido:</b> 919,42		
Assinatura		1.526,83	1.526,83	122,15	0,00			

Colaborador :847	<b>NEILSON GOMES SANTOS</b>				Admissão:	01/08/2025	Matricula:	847
Cargo:	782510	MOTORISTA			Situação:	Ativo		
CTPS:	0538739-3557\BA	Salário Base:	2.140,15	Tipo de Salário:	Mensalista			
Evento		Referência	Tipo	Provento		Desconto		
1	SALARIO BASE	220,00	hora(s)	2.140,15				
66	LIQUIDO DE ADIANTAMENTO QUINZENAL	100,00%				856,06 A		
108	INSS	7,86%				168,29 A		
187	VALE ALIMENTAÇÃO C/R VINCULADA AO PAT	1,00%				4,80 A		
				2.140,15		1.029,15		
		Base INSS	Base FGTS	FGTS	Base IRRF	<b>Líquido:</b> 1.111,00		
Assinatura		2.140,15	2.140,15	171,21	0,00			

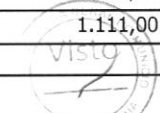

Empresa: GLOBAL CONSTRUÇÕES SERVIÇOS E MANUTENÇÕES LTDA

Emissão: 02/03/2026 11:21

Estabelecimento: Matriz

Usuário: SETOR PESSOAL

CNPJ/CEI: 23694541000162

Departamento: OPERACIONAL

fevereiro/2026

Colaborador:	963	<b>PAULO DE ARAUJO SANTOS JUNIOR</b>				Admissão:	02/02/2026	Matricula:	963
Cargo:	715210	PEDREIRO				Situação:	Ativo		
CTPS:	0955692-1567\BA	Salário Base:	2.455,70	Tipo de Salário:	Mensalista				
Evento		Referência	Tipo	Provento		Desconto			
1	SALARIO BASE	212,22	hora(s)	2.368,86					
66	LIQUIDO DE ADIANTAMENTO QUINZENAL	100,00%				947,20			
108	INSS	7,95%				183,85			
113	ATRASSO INJUSTIFICADO	5,00	hora(s)			55,80			
187	VALE ALIMENTAÇÃO C/R VINCULADA AO PAT	5,00%				26,57			
446	TAXA ASSISTENCIAL	1,50%				35,52			
				2.368,86		1.248,94			
		Base INSS	Base FGTS	FGTS	Base IRRF	<b>Líquido:</b>			
Assinatura		2.313,06	2.313,06	185,04	0,00	1.119,92			

Colaborador:	962	<b>PAULO DO VALE SANTOS</b>				Admissão:	02/02/2026	Matricula:	962
Cargo:	715210	PEDREIRO				Situação:	Ativo		
CTPS:	4059685-0030\BA	Salário Base:	2.455,70	Tipo de Salário:	Mensalista				
Evento		Referência	Tipo	Provento		Desconto			
1	SALARIO BASE	212,22	hora(s)	2.368,86					
66	LIQUIDO DE ADIANTAMENTO QUINZENAL	100,00%				947,20			
108	INSS	7,95%				183,85			
113	ATRASSO INJUSTIFICADO	5,00	hora(s)			55,80			
187	VALE ALIMENTAÇÃO C/R VINCULADA AO PAT	5,00%				26,57			
446	TAXA ASSISTENCIAL	1,50%				35,52			
				2.368,86		1.248,94			
		Base INSS	Base FGTS	FGTS	Base IRRF	<b>Líquido:</b>			
Assinatura		2.313,06	2.313,06	185,04	0,00	1.119,92			

Colaborador:	841	<b>PAULO REBOUCAS DA CRUZ</b>				Admissão:	01/08/2025	Matricula:	841
Cargo:	717020	SERVENTE COMUM				Situação:	Ativo		
CTPS:	0443488-2589\BA	Salário Base:	1.621,00	Tipo de Salário:	Mensalista				
Evento		Referência	Tipo	Provento		Desconto			
1	SALARIO BASE	220,00	hora(s)	1.621,00					
66	LIQUIDO DE ADIANTAMENTO QUINZENAL	100,00%				648,40			
108	INSS	7,50%				121,57			
187	VALE ALIMENTAÇÃO C/R VINCULADA AO PAT	5,00%				25,57			
446	TAXA ASSISTENCIAL	1,50%				24,32			
				1.621,00		819,86			
		Base INSS	Base FGTS	FGTS	Base IRRF	<b>Líquido:</b>			
Assinatura		1.621,00	1.621,00	129,68	0,00	801,14			



Empresa: GLOBAL CONSTRUÇÕES SERVIÇOS E MANUTENÇÕES LTDA

Emissão: 02/03/2026 11:21

Estabelecimento: Matriz

Usuário: SETOR PESSOAL

CNPJ/CEI: 23694541000162

Departamento: OPERACIONAL

fevereiro/2026

Colaborador :842	<b>PEDRITO EVANGELISTA BARBOSA</b>				Admissão:	01/08/2025	Matricula:	842
Cargo:	715210	PEDREIRO			Situação:	Rescisão 11/02/2026		
CTPS:	0226555-3565\BA	Salário Base:	2.455,70	Tipo de Salário:	Mensalista			
Evento		Referência	Tipo	Provento		Desconto		
112	SALARIO FAMILIA	1,00	cota(s)	24,76		A		
147	AVISO PREVIO INDENIZADO PELO EMPREGADOR	30,00	dias(s)	2.455,70		A		
149	SALDO DE SALARIO	11,00	dias(s)	900,42		A		
150	13º SALARIO RESCISAO	1,00	avo(s)	204,64		A		
151	13º SALARIO REF. AVISO INDENIZADO	1,00	avo(s)	204,64		A		
152	FERIAS PROPORCIONAIS	6,00	avo(s)	1.227,85		A		
158	1/3 FERIAS PROPORCIONAIS RESCISAO	3,00	avo(s)	477,50		A		
317	FERIAS PROPORCIONAIS INDENIZADA	1,00	avo(s)	204,64		A		
108	INSS	7,50	%			67,53 A		
156	INSS 13º SALARIO	7,50	%			30,69 A		
162	LIQUIDO DE RESCISAO		R\$			5.271,35 A		
187	VALE ALIMENTAÇÃO C/R VINCULADA AO PAT	5,00	%			10,23 A		
336	DEVOLUCAO DE VALE REFEIÇÃO		R\$			306,84 I		
446	TAXA ASSISTENCIAL	1,50	%			13,51 A		
				5.700,15		5.700,15		
		Base INSS	Base FGTS	FGTS	Base IRRF	<b>Líquido:</b>		
Assinatura		1.309,70	1.105,06	88,40	0,00	0,00		

Colaborador :977	<b>PEDRO BRAGA PEREIRA JUNIOR</b>				Admissão:	02/02/2026	Matricula:	977
Cargo:	717020	AJUDANTE COMUM			Situação:	Ativo		
CTPS:	8701987-0546\BA	Salário Base:	1.621,00	Tipo de Salário:	Mensalista			
Evento		Referência	Tipo	Provento		Desconto		
1	SALARIO BASE	212,22	hora(s)	1.563,68		A		
66	LIQUIDO DE ADIANTAMENTO QUINZENAL	100,00	%			625,24 A		
108	INSS	7,50	%			114,51 A		
113	ATRASO INJUSTIFICADO	5,00	hora(s)			36,85 A		
187	VALE ALIMENTAÇÃO C/R VINCULADA AO PAT	5,00	%			26,57 A		
446	TAXA ASSISTENCIAL	1,50	%			23,45 A		
				1.563,68		826,62		
		Base INSS	Base FGTS	FGTS	Base IRRF	<b>Líquido:</b>		
Assinatura		1.526,83	1.526,83	122,15	0,00	737,06		

Colaborador :965	<b>PEDRO TRABUCO DA SILVA</b>				Admissão:	02/02/2026	Matricula:	965
Cargo:	715210	PEDREIRO			Situação:	Ativo		
CTPS:	7078514-7500\BA	Salário Base:	2.455,70	Tipo de Salário:	Mensalista			
Evento		Referência	Tipo	Provento		Desconto		
1	SALARIO BASE	212,22	hora(s)	2.368,86		A		
66	LIQUIDO DE ADIANTAMENTO QUINZENAL	100,00	%			947,20 A		
108	INSS	7,95	%			183,85 A		
113	ATRASO INJUSTIFICADO	5,00	hora(s)			55,80 A		
187	VALE ALIMENTAÇÃO C/R VINCULADA AO PAT	5,00	%			26,57 A		
446	TAXA ASSISTENCIAL	1,50	%			35,52 A		
				2.368,86		1.248,94		
		Base INSS	Base FGTS	FGTS	Base IRRF	<b>Líquido:</b>		
Assinatura		2.313,06	2.313,06	185,04	0,00	1.119,92		



Empresa: GLOBAL CONSTRUÇÕES SERVIÇOS E MANUTENÇÕES LTDA

Emissão: 02/03/2026 11:21

Estabelecimento: Matriz

Usuário: SETOR PESSOAL

CNPJ/CEI: 23694541000162

Departamento: OPERACIONAL

fevereiro/2026

Colaborador	943	<b>RENAN MARCELO ARGOLO SANTOS</b>			Admissão:	26/01/2026	Matricula:	943
Cargo:	710205	MESTRE DE OBRAS			Situação:	Ativo		
CTPS:	1690756-1690756\BA	Salário Base:	4.000,00	Tipo de Salário:	Mensalista			
Evento		Referência	Tipo	Provento		Desconto		
1	SALARIO BASE	220,00	hora(s)	4.000,00				A
66	LIQUIDO DE ADIANTAMENTO QUINZENAL	100,00%				1.600,00		A
108	INSS	9,21%				368,58		A
187	VALE ALIMENTAÇÃO C/R VINCULADA AO PAT	5,00%				25,57		A
446	TAXA ASSISTENCIAL	1,50%				60,00		A
				4.000,00		2.054,15		
		Base INSS	Base FGTS	FGTS	Base IRRF	<b>Líquido:</b>		1.945,85
Assinatura		4.000,00	4.000,00	320,00	0,00			

Colaborador	826	<b>RENATO FELIPE MORAIS DA SILVA</b>			Admissão:	16/07/2025	Matricula:	826
Cargo:	717020	SERVENTE COMUM			Situação:	Rescisão 09/02/2026		
CTPS:	8670764-1565\BA	Salário Base:	1.621,00	Tipo de Salário:	Mensalista			
Evento		Referência	Tipo	Provento		Desconto		
149	SALDO DE SALARIO	9,00	dias(s)	486,30				A
152	FERIAS PROPORCIONAIS	7,00	avo(s)	567,35				A
158	1/3 FERIAS PROPORCIONAIS RESCISAO	3,00	avo(s)	189,12				A
37	AVISO PREVIO INDENIZADO EMPREGADO	30,00	dias(s)			878,42		I
108	INSS	7,50%				12,15		A
117	FALTA INJUSTIFICADA	6,00	dias(s)			324,20		A
187	VALE ALIMENTAÇÃO C/R VINCULADA AO PAT	5,00%				25,57		A
446	TAXA ASSISTENCIAL	1,50%				2,43		A
				1.242,77		1.242,77		
		Base INSS	Base FGTS	FGTS	Base IRRF	<b>Líquido:</b>		0,00
Assinatura		162,10	162,10	12,97	0,00			

Colaborador	844	<b>ROBSON ALMEIDA DOS SANTOS</b>			Admissão:	01/08/2025	Matricula:	844
Cargo:	715210	PEDREIRO			Situação:	Ativo		
CTPS:	086505-00340\SP	Salário Base:	2.455,70	Tipo de Salário:	Mensalista			
Evento		Referência	Tipo	Provento		Desconto		
1	SALARIO BASE	220,00	hora(s)	2.455,70				A
66	LIQUIDO DE ADIANTAMENTO QUINZENAL	100,00%				982,28		A
108	INSS	8,01%				196,69		A
187	VALE ALIMENTAÇÃO C/R VINCULADA AO PAT	5,00%				25,57		A
446	TAXA ASSISTENCIAL	1,50%				36,84		A
4025	EMPRESTIMO CONSIGNADO FGTS C\R 01		R\$			307,31		A
4029	EMPRESTIMO CONSIGNADO FGTS C\R 02		R\$			307,31		A
				2.455,70		1.856,00		
		Base INSS	Base FGTS	FGTS	Base IRRF	<b>Líquido:</b>		599,70
Assinatura		2.455,70	2.455,70	196,46	0,00			



Empresa: GLOBAL CONSTRUÇÕES SERVIÇOS E MANUTENÇÕES LTDA

Emissão: 02/03/2026 11:21

Estabelecimento: Matriz

Usuário: SETOR PESSOAL

CNPJ/CEI: 23694541000162

Departamento: OPERACIONAL

fevereiro/2026

Colaborador :958	<b>RODRIGO DE JESUS SANTOS</b>				Admissão:	02/02/2026	Matricula:	958
Cargo:	715315	ARMADOR			Situação:	Ativo		
CTPS:	3644567-0030\BA	Salário Base:	2.455,70	Tipo de Salário:	Mensalista			
Evento		Referência	Tipo	Provento		Desconto		
1	SALARIO BASE	212,22	hora(s)	2.368,86				A
66	LIQUIDO DE ADIANTAMENTO QUINZENAL	100,00%				947,20		A
108	INSS	7,95%				183,85		A
113	ATRASO INJUSTIFICADO	5,00	hora(s)			55,80		A
187	VALE ALIMENTAÇÃO C/R VINCULADA AO PAT	5,00%				26,57		A
446	TAXA ASSISTENCIAL	1,50%				35,52		A
				2.368,86		1.248,94		
		Base INSS	Base FGTS	FGTS	Base IRRF	<b>Líquido:</b>		1.119,92
Assinatura		2.313,06	2.313,06	185,04	0,00			

Colaborador :980	<b>ROMARIO NASCIMENTO DE SANTANA</b>				Admissão:	02/02/2026	Matricula:	980
Cargo:	717020	AJUDANTE PRATICO			Situação:	Ativo		
CTPS:	7050408-0030\BA	Salário Base:	1.621,00	Tipo de Salário:	Mensalista			
Evento		Referência	Tipo	Provento		Desconto		
1	SALARIO BASE	212,22	hora(s)	1.563,68				A
112	SALARIO FAMILIA	2,00	cota(s)	121,57				A
66	LIQUIDO DE ADIANTAMENTO QUINZENAL	100,00%				625,24		A
108	INSS	7,50%				114,51		A
113	ATRASO INJUSTIFICADO	5,00	hora(s)			36,85		A
187	VALE ALIMENTAÇÃO C/R VINCULADA AO PAT	5,00%				26,57		A
446	TAXA ASSISTENCIAL	1,50%				23,45		A
				1.685,25		826,62		
		Base INSS	Base FGTS	FGTS	Base IRRF	<b>Líquido:</b>		858,63
Assinatura		1.526,83	1.526,83	122,15	0,00			

Colaborador :970	<b>RONIEL MOTA MONTEIRO</b>				Admissão:	02/02/2026	Matricula:	970
Cargo:	717020	AJUDANTE COMUM			Situação:	Ativo		
CTPS:	\BA	Salário Base:	1.621,00	Tipo de Salário:	Mensalista			
Evento		Referência	Tipo	Provento		Desconto		
1	SALARIO BASE	212,22	hora(s)	1.563,68				A
112	SALARIO FAMILIA	2,00	cota(s)	121,57				A
66	LIQUIDO DE ADIANTAMENTO QUINZENAL	100,00%				625,24		A
108	INSS	7,50%				114,51		A
113	ATRASO INJUSTIFICADO	5,00	hora(s)			36,85		A
187	VALE ALIMENTAÇÃO C/R VINCULADA AO PAT	5,00%				26,57		A
446	TAXA ASSISTENCIAL	1,50%				23,45		A
				1.685,25		826,62		
		Base INSS	Base FGTS	FGTS	Base IRRF	<b>Líquido:</b>		858,63
Assinatura		1.526,83	1.526,83	122,15	0,00			



Empresa: GLOBAL CONSTRUÇÕES SERVIÇOS E MANUTENÇÕES LTDA

Emissão: 02/03/2026 11:21

Estabelecimento: Matriz

Usuário: SETOR PESSOAL

CNPJ/CEI: 23694541000162

Departamento: OPERACIONAL

fevereiro/2026

Colaborador :	944	<b>SAMUEL ANDRADE SOARES</b>				Admissão:	26/01/2026	Matricula:	944
Cargo:	717020	AJUDANTE COMUM				Situação:	Ativo		
CTPS:	9831-0040\BA	Salário Base:	1.621,00	Tipo de Salário:	Mensalista				
Evento		Referência	Tipo		Provento	Desconto			
1	SALARIO BASE	220,00	hora(s)		1.621,00			A	
66	LIQUIDO DE ADIANTAMENTO QUINZENAL	100,00%				648,40		A	
108	INSS	7,50%				121,57		A	
187	VALE ALIMENTAÇÃO C/R VINCULADA AO PAT	5,00%				25,57		A	
446	TAXA ASSISTENCIAL	1,50%				24,32		A	
					1.621,00	819,86			
		Base INSS	Base FGTS	FGTS	Base IRRF	<b>Líquido:</b>		801,14	
Assinatura		1.621,00	1.621,00	129,68	0,00				

Colaborador :	59	<b>UBIRATAN DE JESUS SANTOS</b>				Admissão:	02/05/2025	Matricula:	59
Cargo:	992205	ENCARREGADO GERAL				Situação:	Ativo		
CTPS:	0226855-0050\BA	Salário Base:	3.779,04	Tipo de Salário:	Mensalista				
Evento		Referência	Tipo		Provento	Desconto			
1	SALARIO BASE	220,00	hora(s)		3.779,04			A	
66	LIQUIDO DE ADIANTAMENTO QUINZENAL	100,00%				1.511,62		A	
108	INSS	9,05%				342,07		A	
187	VALE ALIMENTAÇÃO C/R VINCULADA AO PAT	5,00%				25,57		A	
446	TAXA ASSISTENCIAL	1,50%				56,69		A	
					3.779,04	1.935,95			
		Base INSS	Base FGTS	FGTS	Base IRRF	<b>Líquido:</b>		1.843,09	
Assinatura		3.779,04	3.779,04	302,32	0,00				

Colaborador :	976	<b>VALCI SILVA BRITO</b>				Admissão:	02/02/2026	Matricula:	976
Cargo:	717020	AJUDANTE PRATICO				Situação:	Ativo		
CTPS:	0692793-8524\BA	Salário Base:	1.621,00	Tipo de Salário:	Mensalista				
Evento		Referência	Tipo		Provento	Desconto			
1	SALARIO BASE	212,22	hora(s)		1.563,68			A	
112	SALARIO FAMILIA	2,00	cota(s)		121,57			A	
66	LIQUIDO DE ADIANTAMENTO QUINZENAL	100,00%				625,24		A	
108	INSS	7,50%				114,51		A	
113	ATRASO INJUSTIFICADO	5,00	hora(s)			36,85		A	
187	VALE ALIMENTAÇÃO C/R VINCULADA AO PAT	5,00%				26,57		A	
446	TAXA ASSISTENCIAL	1,50%				23,45		A	
					1.685,25	826,62			
		Base INSS	Base FGTS	FGTS	Base IRRF	<b>Líquido:</b>		858,63	
Assinatura		1.526,83	1.526,83	122,15	0,00				

Colaborador :	845	<b>VICENTE DA SILVA</b>				Admissão:	01/08/2025	Matricula:	845
Cargo:	715210	PEDREIRO				Situação:	Ativo		
CTPS:	42246-00066\BA	Salário Base:	2.455,70	Tipo de Salário:	Mensalista				
Evento		Referência	Tipo		Provento	Desconto			
1	SALARIO BASE	220,00	hora(s)		2.455,70			A	
66	LIQUIDO DE ADIANTAMENTO QUINZENAL	100,00%				982,28		A	
108	INSS	8,01%				196,69		A	
187	VALE ALIMENTAÇÃO C/R VINCULADA AO PAT	5,00%				25,57		A	
446	TAXA ASSISTENCIAL	1,50%				36,84		A	
					2.455,70	1.241,38			
		Base INSS	Base FGTS	FGTS	Base IRRF	<b>Líquido:</b>		1.214,32	
Assinatura		2.455,70	2.455,70	196,46	0,00				



Empresa: GLOBAL CONSTRUÇÕES SERVIÇOS E MANUTENÇÕES LTDA

Emissão: 02/03/2026 11:21

Estabelecimento: Matriz

Usuário: SETOR PESSOAL

CNPJ/CEI: 23694541000162

Departamento: OPERACIONAL

fevereiro/2026

Colaborador :36	<b>VIDAL MENDES DA SILVA</b>				Admissão:	17/06/2024	Matricula:	36
Cargo:	715210	PEDREIRO			Situação:	Rescisão 04/02/2026		
CTPS:	9317218-001\BA	Salário Base:	2.455,70	Tipo de Salário:	Mensalista			
Evento		Referência	Tipo			Provento	Desconto	
149	SALDO DE SALARIO	4,00	dias(s)			327,43		A
150	13º SALARIO RESCISAO	1,00	avo(s)			204,64		A
152	FERIAS PROPORCIONAIS	8,00	avo(s)			1.637,13		A
158	1/3 FERIAS PROPORCIONAIS RESCISAO	3,00	avo(s)			545,71		A
107	VALE TRANSPORTE	6,00	%				19,65	A
108	INSS	7,50	%				24,55	A
156	INSS 13º SALARIO	7,50	%				15,34	A
162	LIQUIDO DE RESCISAO		R\$				2.624,89	A
187	VALE ALIMENTAÇÃO C/R VINCULADA AO PAT	5,00	%				25,57	A
446	TAXA ASSISTENCIAL	1,50	%				4,91	A
						2.714,91	2.714,91	
		Base INSS	Base FGTS	FGTS	Base IRRF	<b>Líquido:</b>		0,00
Assinatura		532,07	532,07	42,57	0,00			

Colaborador :46	<b>WALES COSTA CRUZ</b>				Admissão:	19/08/2024	Matricula:	46
Cargo:	717020	SERVENTE COMUM			Situação:	Ativo		
CTPS:	6963995-0030\SE	Salário Base:	1.621,00	Tipo de Salário:	Mensalista			
Evento		Referência	Tipo			Provento	Desconto	
1	SALARIO BASE	220,00	hora(s)			1.621,00		A
66	LIQUIDO DE ADIANTAMENTO QUINZENAL	100,00	%				648,40	A
108	INSS	7,50	%				121,57	A
187	VALE ALIMENTAÇÃO C/R VINCULADA AO PAT	5,00	%				25,57	A
446	TAXA ASSISTENCIAL	1,50	%				24,32	A
						1.621,00	819,86	
		Base INSS	Base FGTS	FGTS	Base IRRF	<b>Líquido:</b>		801,14
Assinatura		1.621,00	1.621,00	129,68	0,00			

Colaborador :824	<b>WENDEL DE JESUS SANTOS</b>				Admissão:	16/07/2025	Matricula:	824
Cargo:	717020	SERVENTE COMUM			Situação:	Ativo		
CTPS:	8649810-3574\BA	Salário Base:	1.621,00	Tipo de Salário:	Mensalista			
Evento		Referência	Tipo			Provento	Desconto	
1	SALARIO BASE	220,00	hora(s)			1.621,00		A
66	LIQUIDO DE ADIANTAMENTO QUINZENAL	100,00	%				648,40	A
108	INSS	7,50	%				121,57	A
187	VALE ALIMENTAÇÃO C/R VINCULADA AO PAT	5,00	%				25,57	A
446	TAXA ASSISTENCIAL	1,50	%				24,32	A
						1.621,00	819,86	
		Base INSS	Base FGTS	FGTS	Base IRRF	<b>Líquido:</b>		801,14
Assinatura		1.621,00	1.621,00	129,68	0,00			



Empresa: GLOBAL CONSTRUÇÕES SERVIÇOS E MANUTENÇÕES LTDA

Emissão: 02/03/2026 11:21

Estabelecimento: Matriz

Usuário: SETOR PESSOAL

CNPJ/CEI: 23694541000162

Departamento: OPERACIONAL

**fevereiro/2026**

**Resumo agrupado dos eventos**

Evento		Provento	Desconto				
1	SALARIO BASE	126.985,52					
112	SALARIO FAMILIA	889,28					
147	AVISO PREVIO INDENIZADO PELO EMPREGADOR	2.455,70					
149	SALDO DE SALARIO	1.714,15					
150	13º SALARIO RESCISAO	409,28					
151	13º SALARIO REF. AVISO INDENIZADO	204,64					
152	FERIAS PROPORCIONAIS	3.432,33					
158	1/3 FERIAS PROPORCIONAIS RESCISAO	1.212,33					
317	FERIAS PROPORCIONAIS INDENIZADA	204,64					
66	LIQUIDO DE ADIANTAMENTO QUINZENAL		50.463,27				
108	INSS		10.235,07				
187	VALE ALIMENTAÇÃO C/R VINCULADA AO PAT		1.500,27				
446	TAXA ASSISTENCIAL		1.817,21				
113	ATRASO INJUSTIFICADO		1.110,75				
107	VALE TRANSPORTE		421,86				
117	FALTA INJUSTIFICADA		648,40				
513	EMPRESTIMO CONSIGNADO MP1292/25 C\R 03		325,00				
4025	EMPRESTIMO CONSIGNADO FGTS C\R 01		1.513,85				
4029	EMPRESTIMO CONSIGNADO FGTS C\R 02		1.113,31				
156	INSS 13º SALARIO		46,03				
162	LIQUIDO DE RESCISAO		7.896,24				
336	DEVOLUCAO DE VALE REFEIÇÃO		306,84				
37	AVISO PREVIO INDENIZADO EMPREGADO		878,42				
Ocorrências no Mês		137.507,87	78.276,52				
Ativos	Férias	Rescisões	Doentes	Lactantes	Outros	<b>Líquido:</b>	59.231,35
61	0	3	0	0	1		

**Informações complementares do resumo**

FGTS Mensal	10.253,51	Valor total base de INSS	127.554,44
FGTS de Rescisão	343,80	DARF - Segurados	10.281,10
Base do FGTS 2%	0,00	Valor Base do INSS Patronal	127.554,44
Total base FGTS 2% na rescisão	0,00	DARF (Empresa) 20,000%	25.510,89
Base do FGTS 8%	128.168,37	DARF (R.A.T. = 3,000%) e (F.A.P.= 1,8543%)	7.095,73
Base FGTS 8% na Rescisão	4.297,47	DARF - Terceiros Autônomos FPAS 620 2.5% fixo)	0,00
Valor total de sócios	0,00	DARF (TERCEIROS) 5,800%	7.398,16
Valor total de autônomos	0,00	DARF (AUTONOMO) 20,000%	0,00
Valor total do INSS recolhido	10.281,10	DARF (SÓCIO) 20,000%	0,00
Total salário maternidade(inss)	0,00	DARF - Salário Família	889,28
Total salário maternidade(empregador)	0,00	DARF - Retenção do Tomador	0,00
Base de IRRF	129.313,59	Compensação	0,00
Rat Agente Nocivo 12% - Ocorrência 02	0,00	DARF - Valor a pagar	49.396,60
Rat Agente Nocivo 09% - Ocorrência 03	0,00		
Rat Agente Nocivo 06% - Ocorrência 04	0,00		
Rat Agente Nocivo 12% - Ocorrência 06	0,00		
Rat Agente Nocivo 09% -Ocorrência 07	0,00		
Rat Agente Nocivo 06% - Ocorrência 08	0,00		



**Resumo agrupado dos eventos**

Evento						Provento	Desconto	
1	SALARIO BASE						126.985,52	
112	SALARIO FAMILIA						889,28	
147	AVISO PREVIO INDENIZADO PELO EMPREGADOR						2.455,70	
149	SALDO DE SALARIO						1.714,15	
150	13º SALARIO RESCISAO						409,28	
151	13º SALARIO REF. AVISO INDENIZADO						204,64	
152	FERIAS PROPORCIONAIS						3.432,33	
158	1/3 FERIAS PROPORCIONAIS RESCISAO						1.212,33	
317	FERIAS PROPORCIONAIS INDENIZADA						204,64	
66	LIQUIDO DE ADIANTAMENTO QUINZENAL							50.463,27
108	INSS							10.235,07
187	VALE ALIMENTAÇÃO C/R VINCULADA AO PAT							1.500,27
446	TAXA ASSISTENCIAL							1.817,21
113	ATRASSO INJUSTIFICADO							1.110,75
107	VALE TRANSPORTE							421,86
117	FALTA INJUSTIFICADA							648,40
513	EMPRESTIMO CONSIGNADO MP1292/25 C\R 03							325,00
4025	EMPRESTIMO CONSIGNADO FGTS C\R 01							1.513,85
4029	EMPRESTIMO CONSIGNADO FGTS C\R 02							1.113,31
156	INSS 13º SALARIO							46,03
162	LIQUIDO DE RESCISAO							7.896,24
336	DEVOLUCAO DE VALE REFEIÇÃO							306,84
37	AVISO PREVIO INDENIZADO EMPREGADO							878,42
Ocorrências no Mês						137.507,87	78.276,52	
Ativos	Férias	Rescisões	Doentes	Lactantes	Outros	<b>Líquido:</b>		
61	0	3	0	0	1	59.231,35		

**Informações complementares do resumo**

FGTS Mensal	10.253,51	Valor total base de INSS	127.554,44
FGTS de Rescisão	343,80	DARF - Segurados	10.281,10
Base do FGTS 2%	0,00	Valor Base do INSS Patronal	127.554,44
Total base FGTS 2% na rescisão	0,00	DARF (Empresa) 20,000%	25.510,89
Base do FGTS 8%	128.168,37	DARF (R.A.T. = 3,000%) e (F.A.P. = 1,8543%)	7.095,73
Base FGTS 8% na Rescisão	4.297,47	DARF - Terceiros Autônomos FPAS 620 2.5% fixo)	0,00
Valor total de sócios	0,00	DARF (TERCEIROS) 5,800%	7.398,16
Valor total de autônomos	0,00	DARF (AUTONOMO) 20,000%	0,00
Valor total do INSS recolhido	10.281,10	DARF (SÓCIO) 20,000%	0,00
Total salário maternidade(inss)	0,00	DARF - Salário Família	889,28
Total salário maternidade(empregador)	0,00	DARF - Retenção do Tomador	0,00
Base de IRRF	129.313,59	Compensação	0,00
Rat Agente Nocivo 12% - Ocorrência 02	0,00	DARF - Valor a pagar	49.396,60
Rat Agente Nocivo 09% - Ocorrência 03	0,00		
Rat Agente Nocivo 06% - Ocorrência 04	0,00		
Rat Agente Nocivo 12% - Ocorrência 06	0,00		
Rat Agente Nocivo 09% -Ocorrência 07	0,00		
Rat Agente Nocivo 06% - Ocorrência 08	0,00		



Pagar este documento até

**20/03/2026**  
às 21:59:59 (Brasília)

CPF/CNPJ do Empregador  
23.694.541

Nome/Razão Social do Empregador  
GLOBAL CONSTRUCOES SERVICOS E MANUTENCOES LTDA

Núm. de Pág.  
1

Identificador  
0126031226113468-0

Tag  
12/03/2026 13:20

Valor a recolher

**13.544,96**

### Composição do Documento

#### Informações de recolhimentos do FGTS

Competência	Quantidade Trabalhadores	FGTS Mensal	FGTS Rescisório	Indenização Compensatória	Encargos FGTS	Total
02/2026	62	10.582,89	0,00	0,00	9,91	10.592,80
<b>Total FGTS:</b>		<b>10.582,89</b>	<b>0,00</b>	<b>0,00</b>	<b>9,91</b>	<b>10.592,80</b>

#### Informações de recolhimentos do Consignado

Competência	Consignado	Encargos Consignado	Total
02/2026	2.952,16	0,00	2.952,16
<b>Total Consignado:</b>	<b>2.952,16</b>	<b>0,00</b>	<b>2.952,16</b>

**Total da Guia:** 13.544,96

#### Observações

Data de geração da Guia: 12/03/2026 às 13:57:52 - Página 1/1  
O detalhamento da guia pode ser consultado através do endereço <https://fgtsdigital.sistema.gov.br>



## Cef Matriz

Banco: 104 - CAIXA ECONOMICA FEDERAL

Agência: \*\*\*\*7

Conta: \*\*\*\*\*5-5

Código de autenticação

**01KKMB8ZHJHJE244DH9W069V4**

ID da transação

**E31872495202603131937cbrGn5Zc4R7**

Chave

**c75e4ec6-9881-4240-a2f3-3672b7fe56c1**

CPF / CNPJ

**00.360.305/0001-04**

Valor

**R\$ 13.544,96**

Data e hora da transação

**sexta-feira, 13 de março de 2026, 16:37**

Identificação no extrato

**a1d81ef8666a4b7b8bccfd7f3d725ee9**

Validade

**20/03/2026**

Valor original

**R\$ 13.544,96**

Logradouro

**SBS QUADRA 4 LT 3/4**

Cidade

**Brasília**

UF

**DF**

CEP

**70092900**

## Conta de origem



Grupo Global

Banco: 336 - Banco C6 S.A.

Agência: \*\*\*\*1

Conta: \*\*\*\*\*0-9

Em caso de dúvidas ou se precisar de orientações, acesse o chat no app ou ligue para os telefones abaixo.

Você deverá informar o ID da transação que aparece nesse comprovante.

Central de Relacionamento - segunda a sexta (exceto feriados): 8h às 23h

Capitais e regiões metropolitanas

☎ 3003 6116

